سوریه ولایتی ایچون یکرمی دردنجی دفعه
اوله‌رق سایهٔ ترقیات پیرایهٔ حضرت
پادشاهی‌ده ترتیب اولنان
سالنامه‌در

عربی ۱۳۰۹ و ۱۳۱۰ — رومی ۱۳۰۸

مکتوبیء ولایت معرفتیله
{ ترتیب اولنمشدر }

مبادئ فصول اربعه

ربيع	شعبانك يكرمی دردنجی كوننه مصادف مارت رومينك اون برنجی چهارشنبه كونی .
صيف	ذی القعده‌نك يكرمی يدنجی كوننه مصادف اولان حزيران رومينك اونجی چهارشنبه كونی .
خريف	صفر الخيرك يكرمی طقوزنجی كوننه مصادف اولان ايلول رومينك اونجی پنجشنبه كونی .
شتا	جماذی الاخرك اوچنجی كوننه مصادف اولان كانون اول رومينك اونجی پنجشنبه كونی .

— امتداد فصول —

	كون
بهار	٩٣
ياز	٩٣
كوز	٩٠
قيش	٩٠
	٣٦٦

ایام ولیالئ مبارکه

١٠	محرم پنجشنبه کونی	یوم عاشورا
١٢	ربیع الاول صالی کیجه‌سی	مولد النبی
٠٣	رجب جمعه کیجه‌سی	لیلهٔ رغائب
٢٧	رجب بازار ایرتسی کیجه‌سی	لیلهٔ معراج
١٥	شعبان بازار ایرتسی کیجه‌سی	لیلهٔ برات سعادت غایات
١٥	رمضان صالی کونی	زیارت خرقهٔ سعادت
٢٧	رمضان بازار کیجه‌سی	لیلهٔ مبارکهٔ قدر
٠١	شوال پنجشنبه کونی	عید سعید فطر
٠٩	ذی الحجه بازار ایرتسی کونی	روز فیروز عرفه وعرفات
١٠	ذی الحجه صالی کونی	عید سعید اضحی

تقویم اوقات وشهور

عربی ١٣٠٩ و ١٣١٠ رومی ١٣٠٨

شهور			ایام	امساك		گونش		ظهر		عصر اول		عصر ثانی		عشا		بقیهٔ شعبان ١٣٠٩ / مارت ١٣٠٨
عربیه	مالیه	افرنجیه		س	د	س	د	س	د	س	د	س	د	س	د	ایام مشهوره
١٤	١	١٣	بازار	١٠	٢٠	١٢	٠٣	٦	٠٢	٩	٢٣	١٠	١٢	١	١٤	مارت رومی ٣١
١٥	٢	١٤	بازارایرتسی		١٨		٠١		٠١		٢٢		١٢		١٤	لیلهٔ برات
١٦	٣	١٥	صالی		١٦	١١	٥٩	٥	٥٩		٢٢		١٢		١٤	ولادت همایون
١٧	٤	١٦	چهارشنبه		١٣		٥٧		٥٨		٢٢		١٢		١٤	
١٨	٥	١٧	پنجشنبه		١١		٥٤		٥٧		٢١		١٢		١٤	امدن قرلنقج بروم
١٩	٦	١٨	جمعه		٩		٥٢		٥٦		٢١		١٢		١٤	
٢٠	٧	١٩	جمعه ایرتسی		٧		٥٠		٥٥		٢٠		١٢		١٤	
٢١	٨	٢٠	بازار		٥		١٨		٥٤		٢٠		١٢		١٤	
٢٢	٩	٢١	بازارایرتسی		٣		٤٦		٥٣		٢٠		١٢		١٤	نوروز سلطانی
٢٣	١٠	٢٢	صالی		١		٤٤		٥٢		١٩		١٢		١٤	
٢٤	١١	٢٣	چهارشنبه	٩	٥٩		٤٢		٥١	٩	١٩		١١		١٤	حرکت اختلاط دمویه
٢٥	١٢	٢٤	پنجشنبه		٥٦		٤٠		٥٠		١٨		١١		١٤	فصل بهار
٢٦	١٣	٢٥	جمعه		٥٤		٣٨		٤٩		١٧		١١		١٤	
٢٧	١٤	٢٦	جمعه ایرتسی		٥٢		٣٦		٤٨		١٧		١٠		١٥	حرکت حشرات
٢٨	١٥	٢٧	بازار		٥٠		٣٣		٤٧		١٦		١٠		١٥	فورتنه امدن چیلاق
٢٩	١٦	٢٨	بازارایرتسی		٤٧		٣١		٤٦		١٥		١٠		١٥	
١	١٧	٢٩	صالی		٤٥		٢٩		٤٥		١٥		١٠		١٥	رمضان المبارك
٢	١٨	٣٠	چهارشنبه		٤٣		٢٧		٤٤		١٤		٩		١٥	اول سفر دریا
٣	١٩	٣١	پنجشنبه		٤١		٢٥		٤٣		١٤		٩		١٥	فورتنه
٤	٢٠	١	جمعه		٣٨		٢٣		٤٢		١٣		٩		١٥	نیسان افرنجی ٣٠
٥	٢١	٢	جمعه ایرتسی		٣٦		٢١		٤١		١٢		٩		١٥	
٦	٢٢	٣	بازار		٣٤		١٩		٣٩		١٢		٨		١٦	
٧	٢٣	٤	بازارایرتسی		٣٢		١٧		٣٨		١١		٨		١٦	
٨	٢٤	٥	صالی		٢٩		١٤		٣٧		١٠		٧		١٦	فریاد عندلیب
٩	٢٥	٦	چهارشنبه		٢٧		١٢		٣٦		١٠		٧		١٦	بشارة حمل مریم
١٠	٢٦	٧	پنجشنبه		٢٥		١٠		٣٥		٩		٧		١٧	قرلانغیج فورتنه‌سی
١١	٢٧	٨	جمعه		٢٢		٨		٣٤		٨		٦		١٧	نوروز خوارزمشاه
١٢	٢٨	٩	جمعه ایرتسی		٢٠		٦		٣٣		٨		٦		١٧	
١٣	٢٩	١٠	بازار		١٨		٥		٣٢		٧		٦		١٧	
١٤	٣٠	١١	بازارایرتسی	٩	١٦	١١	٢	٥	٣١	٩	٦	١٠	٥	١	١٧	فورتنه

شهور عربیه	شهور مالیه	شهور افرنجیه	ایام	امساك (س د)	شمس (س د)	ظهر (س د)	عصر اول (س د)	عصر ثانی (س د)	عشا (س د)	بقیهٔ رمضان ١٣٠٩ / نیسان ١٣٠٨ — ایام مشهوره
١٥	٣١	١٢	صالی	٩ ١٣	١١ ٠٠	٥ ٣٠	٩ ٠٦	١٠ ٠٥	١ ١٧	یوم زیارت خرقهٔ سعادت
١٦	١	١٣	چهارشنبه	١١	١٠ ٥٨	٢٩	٠٥	٠٥	١٨	نیسان رومی ٣٠
١٧	٢	١٤	پنجشنبه	٩	٥٦	٢٨	٠٤	٠٤	١٨	
١٨	٣	١٥	جمعه	٦	٥٤	٢٧	٠٤	٠٤	١٨	
١٩	٤	١٦	جمعه ایرتسی	٤	٥٢	٢٦	٠٣	٠٤	١٨	فورتنه
[illegible]	٥	١٧	پازار	٢	٥٠	٢٥	٠٢	٠٣	١٨	
٢١	٦	١٨	پازار ایرتسی	٩ ٠٠	٤٨	٢٤	٠١	٠٣	١٨	انفجار میاه
٢٢	٧	١٩	صالی	٨ ٥٧	٤٦	٢٣	٠١	٠٢	١٩	
٢٣	٨	٢٠	چهارشنبه	٥٥	٤٤	٢٢	٩ ٠٠	٠٢	١٩	
٢٤	٩	٢١	پنجشنبه	٥٣	٤٢	٢١	٨ ٥٩	٠٢	٢٠	تحویل شمس بثور
٢٥	١٠	٢٢	جمعه	٥١	٤٠	٢٠	٥٨	٠٢	٢٠	اول ستهٔ ثور
٢٦	١١	٢٣	جمعه ایرتسی	٤٨	٣٨	١٩	٥٧	٠٢	٢٠	
٢٧	١٢	٢٤	پازار	٤٦	٣٦	١٨	٥٧	٠٢	٢١	لیلهٔ مبارکهٔ قدر
٢٨	١٣	٢٥	پاز رایرتسی	٤٤	٣٥	١٧	٥٦	٠١	١ ٢١	
٢٩	١٤	٢٦	صالی	٤٢	٣٣	١٦	٥٥	٠١	٢١	اخر ستهٔ ثور
٣٠	١٥	٢٧	چهارشنبه	٣٩	٣١	١٥	٥٤	٠٠	٢٢	رسیدن لاله
١	١٦	٢٨	پنجشنبه	٣٧	٢٩	١٤	٥٣	١٠ ٠٠	٢٢	شوال المکرم ٢٩
٢	١٧	٢٩	جمعه	٣٥	٢٧	١٣	٥٣	٩ ٥٩	٢٢	عید فطر
٣	١٨	٣٠	جمعه ایرتسی	٣٣	٢٥	١٢	٥٢	٥٩	٢٣	
٤	١٩	١	پازار	٣١	٢٤	١٢	٥٢	٥٨	٢٣	مایس افرنجی ٣١
٥	٢٠	٢	پازار ایرتسی	٢٩	٢٢	١١	٥١	٥٨	٢٣	
٦	٢١	٣	صالی	٢٧	٢٠	١٠	٥٠	٥٧	٢٣	ازیاد نهر فرات
٧	٢٢	٤	چهارشنبه	٢٤	١٨	٠٩	٥٠	٥٧	٢٤	چیچك فورتنه‌سی
٨	٢٣	٥	پنجشنبه	٢٢	١٧	٠٨	٤٩	٥٦	٢٤	اول روز خضر
٩	٢٤	٦	جمعه	٢٠	١٥	٠٨	٤٨	٥٦	٢٤	
١٠	٢٥	٧	جمعه ایرتسی	١٨	١٣	٠٧	٤٧	٥٦	٢٤	نهایت قوهٔ بهار
١١	٢٦	٨	پازار	١٦	١١	٦	٤٧	٥٥	٢٥	هبوب ریاح شرقیه
١٢	٢٧	٩	پازار ایرتسی	١٤	١٠	٤	٤٦	٥٥	٢٥	
١٣	٢٨	١٠	صالی	١٢	٨	٤	٤٥	٥٤	٢٥	اخر ایام مطر
١٤	٢٩	١١	چهارشنبه	٨ ١٠	١٠ ٧	٥ ٣	٨ ٤٥	٩ ٥٤	١ ٢٦	

شهور عربی	شهور مالیه	شهور افرنجی	ایام	امساك س د	شمس س د	ظهر س د	عصر اول س د	عصر ثانی س د	عشا س د	بقیهٔ شوال ١٣٠٩ مایس ١٣٠٨ ایام مشهوره
١٥	٣٠	١٢	پنجشنبه	٨ ٨	١٠ ٠٥	٥ ٠٣	٨ ٤٤	٩ ٥٤	١ ٢٧	زمان شرب دواء
١٦	١	١٣	جمعه	٦	٠٤	٠٣	٤٤	٥٣	٢٧	مایس رومی ٣١
١٧	٢	١٤	جمعه ایرتسی	٥	٠٣	٠١	٤٣	٥٣	٢٧	قرار نیل
١٨	٣	١٥	بازار	٤	٠٢	٠٠	٤٣	٥٣	٢٧	قلیزقیران فورتنه‌سی
١٩	٤	١٦	بازار ایرتسی	٢	٠١	٠٠	٤٢	٥٢	٢٧	
٢٠	٥	١٧	صالی	١	٩ ٥٩	٥ ٠٠	٤٢	٥٢	٢٧	
٢١	٦	١٨	چهارشنبه	٧ ٥٩	٥٨	٤ ٥٩	٤١	٥٢	٢٨	
٢٢	٧	١٩	پنجشنبه	٥٧	٥٧	٥٨	٤٠	٥١	٢٨	بوجك فورتنه‌سی
٢٣	٨	٢٠	جمعه	٥٦	٥٦	٥٨	٣٩	٥١	٢٨	
٢٤	٩	٢١	جمعه ایرتسی	٥٥	٥٥	٥٧	٣٩	٥١	٢٨	اول گلستان
٢٥	١٠	٢٢	بازار	٥٤	٥٤	٥٧	٣٩	٥١	٢٨	تحویل شمس بجوزا
٢٦	١١	٢٣	بازار ایرتسی	٥٢	٥٣	٥٦	٣٨	٥٠	٢٩	نقصان ماء الارض
٢٧	١٢	٢٤	صالی	٥١	٥١	٥٦	٣٨	٥٠	٢٩	
٢٨	١٣	٢٥	چهارشنبه	٤٩	٥٠	٥٥	٣٧	٥٠	١ ٢٩	
٢٩	١٤	٢٦	پنجشنبه	٤٧	٤٩	٥٥	٣٦	٤٩	٣٠	
١	١٥	٢٧	جمعه	٤٦	٤٨	٥٤	٣٦	٤٩	٣٠	ذی القعده ٣٠
٢	١٦	٢٨	جمعه ایرتسی	٤٥	٤٧	٥٣	٣٥	٤٩	٣٠	
٣	١٧	٢٩	بازار	٤٣	٤٦	٥٣	٣٥	٤٩	٣٠	
٤	١٨	٣٠	بازار ایرتسی	٤٢	٤٥	٥٢	٣٤	٤٨	٣١	قیون قرقی زمانی
٥	١٩	٣١	صالی	٤٠	٤٤	٥٢	٣٤	٤٨	٣١	
٦	٢٠	١	چهارشنبه	٣٩	٤٣	٥١	٣٣	٤٨	٣١	حزیران افرنجی ٣٠
٧	٢١	٢	پنجشنبه	٣٨	٤٢	٥١	٣٣	٤٧	٣١	
٨	٢٢	٣	جمعه	٣٧	٤١	٥١	٣٣	٤٧	٣٢	
٩	٢٣	٤	جمعه ایرتسی	٣٦	٤٠	٥٠	٣٣	٤٧	٣٢	
١٠	٢٤	٥	بازار	٣٥	٤٠	٥٠	٣٣	٤٧	٣٢	موسم گل درشام
١١	٢٥	٦	بازار ایرتسی	٣٤	٣٩	٥٠	٣٣	٤٧	٣٢	
١٢	٢٦	٧	صالی	٣٣	٣٨	٤٩	٣٢	٤٦	٣٢	تغییر ماه نیل
١٣	٢٧	٨	چهارشنبه	٣٣	٣٨	٤٩	٣٢	٤٦	٣٢	طلوع ثریا
١٤	٢٨	٩	پنجشنبه	٣٢	٣٨	٤٩	٣١	٤٦	٣٢	موسم حصاد
١٥	٢٩	١٠	جمعه	٧ ٣١	٩ ٣٧	٤ ٤٨	٨ ٣٠	٩ ٤٦	١ ٣٢	

شهور عربی	شهور رومی	شهور افرنجی	ایام	امساك س	امساك د	صبح س	صبح د	ظهر س	ظهر د	عصر اول س	عصر اول د	عصر ثانی س	عصر ثانی د	عشا س	عشا د	بقیهٔ ذی القعده ۱۳۰۹ حزیران ۱۳۰۸ ایام مشهوره
۱۶	۳۰	۱۱	جمعه ایرتسی	۷	۳۱	۹	۳۷	٤	٤۸	۸	۳۰	۹	٤٦	۱	۳۳	
۱۷	۳۱	۱۲	بازار		۳۰		۳٦		٤۸		۳۰		٤٦		۳۳	
۱۸	۱	۱۳	بازارایرتسی		۳۰		۳٦		٤۸		۳۰		٤٦		۳۳	حزیران رومی ۳۰
۱۹	۲	۱٤	صالی		۲۹		۳٦		٤۸		۳۰		٤٦		۳۳	اوراق زمانی
۲۰	۳	۱۵	چهارشنبه		۲۸		۳۵		٤۸		۲۹		٤٦		۳۳	
۲۱	٤	۱٦	پنجشنبه		۲۸		۳۵		٤۷		۲۹		٤٦		۳۳	
۲۲	۵	۱۷	جمعه		۲۸		۳۵		٤۷		۲۹		٤٦		۳٤	
۲۳	٦	۱۸	جمعه ایرتسی		۲۸		۳۵		٤۷		۲۹		٤۵		۳٤	رسیدن کل
۲٤	۷	۱۹	بازار		۲۸		۳۵		٤۷		۲۹		٤۵		۳٤	
۲۵	۸	۲۰	بازارایرتسی		۲۸		۳٤		٤۷		۲۹		٤۵		۳٤	
۲٦	۹	۲۱	صالی		۲۸		۳٤		٤۷		۲۹		٤۵		۳٤	اول فصل صیف
۲۷	۱۰	۲۲	چهارشنبه		۲۸		۳٤		٤۷		۲۹		٤۵		۳٤	تحویل شمس بسرطان
۲۸	۱۱	۲۳	پنجشنبه		۲۸		۳٤		٤۷		۲۹		٤۵		۳٤	کون دوغمی فورتنه‌سی
۲۹	۱۲	۲٤	جمعه		۲۸		۳۵		٤۷		۲۹		٤۵		۳٤	یپراق اشیمی زمانی
۳۰	۱۳	۲۵	جمعه ایرتسی		۲۸		۳۵		٤۷		۲۹		٤۵		۳٤	موسم زراعت
۱	۱٤	۲٦	بازار		۲۸		۳۵		٤۷		۲۹		٤۵		۳٤	فورتنه ذی الحجه ۳۰
۲	۱۵	۲۷	بازارایرتسی		۲۸		۳۵		٤۷		۲۹		٤٦		۳۳	
۳	۱٦	۲۸	صالی		۲۸		۳۵		٤۸		۲۹		٤٦		۳۳	ابتدای افزون نیل
٤	۱۷	۲۹	چهارشنبه		۲۹		۳٦		٤۸		۳۰		٤٦		۳۳	اول باد سموم
۵	۱۸	۳۰	پنجشنبه		۳۰		۳٦		٤۸		۳۰		٤٦		۳۳	فورتنه
٦	۱۹	۱	جمعه		۳۰		۳٦		٤۸		۳۰		٤٦		۳۳	تموز افرنجی ۳۱
۷	۲۰	۲	جمعه ایرتسی		۳۱		۳۷		٤۸		۳۰		٤٦		۳۳	حرکت دریا
۸	۲۱	۳	بازار		۳۱		۳۷		٤۸		۳۰		٤٦		۳۲	
۹	۲۲	٤	بازارایرتسی		۳۲		۳۸		٤۹		۳۱		٤٦		۳۲	یوم عرفه
۱۰	۲۳	۵	صالی		۳۳		۳۸		٤۹		۳۲		٤٦		۳۲	عید الاضحی غازی
۱۱	۲٤	٦	چهارشنبه		۳۳		۳۸		٤۹		۳۲		٤٦		۳۲	ساعه ۱۰ دقیقه ۱۸
۱۲	۲۵	۷	پنجشنبه		۳٤		۳۹		۵۰		۳۳		٤٦		۳۲	میلاد یحیی علیه السلام
۱۳	۲٦	۸	جمعه		۳۵		٤۰		۵۰		۳۳		٤۷		۳۲	حرکت سام
۱٤	۲۷	۹	جمعه ایرتسی		۳٦		٤۰		۵۰		۳۳		٤۷		۳۲	
۱۵	۲۸	۱۰	بازار	۷	۳۷	۹	٤۱	٤	۵۱	۸	۳۳	۹	٤۷	۱	۳۲	

بقیهٔ ذی الحجه ١٣٠٩
تموز ١٣٠٨

شهور عربیه	شهور مالیه	شهور افرنجیه	ایام	امساك (س د)	طلوع (س د)	ظهر (س د)	عصر اول (س د)	عصر ثانی (س د)	عشا (س د)	ایام مشهوره
١٦	٢٩	١١	بازارایرتسی	٧ ٣٨	٩ ٤٢	٤ ٥١	٨ ٣٣	٩ ٤٧	١ ٣١	نهی بقراط از علاج
١٧	٣٠	١٢	صالی	٣٩	٤٣	٥١	٣٣	٤٨	٣١	
١٨	١	١٣	چهارشنبه	٤٠	٤٤	٥٢	٣٤	٤٨	٣١	تموز رومی ٣١
١٩	٢	١٤	پنجشنبه	٤٢	٤٥	٥٢	٣٤	٤٨	٣١	
٢٠	٣	١٥	جمعه	٤٣	٤٦	٥٣	٣٥	٤٩	٣٠	
٢١	٤	١٦	جمعه ایرتسی	٤٥	٤٧	٥٣	٣٥	٤٩	٣٠	محذور
٢٢	٥	١٧	بازار	٤٦	٤٨	٥٤	٣٦	٤٩	٣٠	استعداد حرارت
٢٣	٦	١٨	بازارایرتسی	٤٧	٤٩	٥٥	٣٦	٤٩	٣٠	
٢٤	٧	١٩	صالی	٤٩	٥٠	٥٥	٣٧	٥٠	٢٩	زرع ارز بمصر
٢٥	٨	٢٠	چهارشنبه	٥١	٥١	٥٦	٣٨	٥٠	٢٩	
٢٦	٩	٢١	پنجشنبه	٥٢	٥٣	٥٦	٣٨	٥٠	٢٩	
٢٧	١٠	٢٢	جمعه	٥٤	٥٤	٥٧	٣٩	٥١	٢٨	
٢٨	١١	٢٣	جمعه ایرتسی	٥٥	٥٥	٥٧	٣٩	٥١	٢٨	تحویل شمس باسد
٢٩	١٢	٢٤	بازار	٥٦	٥٦	٥٨	٣٩	٥١	٢٨	
٣٠	١٣	٢٥	بازارایرتسی	٥٧	٥٧	٥٨	٤٠	٥٢	٢٨	
١	١٤	٢٦	صالی	٥٩	٥٨	٥٩	٤١	٥٢	٢٨	محرم ٣٠ ١٣١٠
٢	١٥	٢٧	چهارشنبه	٨ ١	٥٩	٥ ٠٠	٤٢	٥٢	٢٧	
٣	١٦	٢٨	پنجشنبه	٢	١٠ ١	٠٠	٤٢	٥٢	٢٧	
٤	١٧	٢٩	جمعه	٤	٢	١	٤٣	٥٣	٢٧	اشتداد حرارت
٥	١٨	٣٠	جمعه ایرتسی	٦	٤	٢	٤٣	٥٣	٢٧	ایام باحور یوم ٨
٦	١٩	٣١	بازار	٨	٥	٣	٤٤	٥٣	٢٧	
٧	٢٠	١	بازارایرتسی	١٠	٧	٤	٤٥	٥٤	٢٦	اغستوس افرنجی ٣١
٨	٢١	٢	صالی	١٢	٨	٤	٤٥	٥٤	٢٥	طلوع الشعرا
٩	٢٢	٣	چهارشنبه	١٤	١٠	٥	٤٦	٥٤	٢٥	
١٠	٢٣	٤	پنجشنبه	١٦	١١	٦	٤٧	٥٥	٢٥	یوم عاشورا و وقعهٔ
١١	٢٤	٥	جمعه	١٨	١٣	٧	٤٧	٥٥	٢٤	دلسوز کربلا
١٢	٢٥	٦	جمعه ایرتسی	٢٠	١٥	٨	٤٨	٥٦	٢٤	اخر ایام باحور
١٣	٢٦	٧	بازار	٢٢	١٧	٨	٤٩	١٠ ٥٦	٢٤	
١٤	٢٧	٨	بازارایرتسی	٢٤	١٨	٩	٥٠	٥٦	٢٤	نهایت قوهٔ کرما
١٥	٢٨	٩	صالی	٨ ٢٧	١٠ ٢٠	٥ ١٠	٨ ٥٠	١٠ ٥٧	١ ٢٣	

محرم	اغستوس	اغستوس ۱۳۰۸	ایام	امساك س	امساك د	شمس س	شمس د	ظهر س	ظهر د	عصر اول س	عصر اول د	عصر ثانی س	عصر ثانی د	عشا س	عشا د	ایام مشهوره
																بقیهٔ محرم ۱۳۱۰ اغستوس ۱۳۰۸
١٦	٢٩	١٠	چهارشنبه	٨	٢٩	١٠	٢٢	٥	١١	٨	٥١	٩	٥٧	١	٢٣	
١٧	٣٠	١١	پنجشنبه		٣١		٢٤		١٢		٥٢		٥٨		٢٣	
١٨	٣١	١٢	جمعه		٣٣		٢٥		١٢		٥٣		٥٨		٢٣	
١٩	١	١٣	جمعه ایرتسی		٣٥		٢٧		١٣		٥٣		٥٨		٢٢	اغستوس رومی ٣١
٢٠	٢	١٤	بازار		٣٧		٢٩		١٤		٥٤		٥٩		٢٢	
٢١	٣	١٥	بازار ایرتسی		٣٩		٣١		١٥		٥٥		٥٩		٢٢	رفتن لقلق
٢٢	٤	١٦	صالی		٤٢		٣٣		١٦		٥٦	١٠	٠٠		٢١	
٢٣	٥	١٧	چهارشنبه		٤٤		٣٥		١٧		٥٧		٠٠		٢١	تسدیس قمر بمشتری
٢٤	٦	١٨	پنجشنبه		٤٦		٣٦		١٨		٥٧		١		٢١	
٢٥	٧	١٩	جمعه		٤٨		٣٨		١٩		٥٨		١		٢٠	بورق جمعی موسمی
٢٦	٨	٢٠	جمعه ایرتسی		٥١		٤٠		٢٠		٥٩		٢		٢٠	
٢٧	٩	٢١	بازار		٥٣		٤٢		٢١		٥٩		٢		٢٠	تغیر اوراق
٢٨	١٠	٢٢	بازار ایرتسی		٥٥		٤٤		٢٢	٩	٠٠		٢		١٩	اختلاف ریاح
٢٩	١١	٢٣	صالی		٥٦		٤٥		٢٢		١		٢		١٩	تحویل شمس بسنبله
٣٠	١٢	٢٤	چهارشنبه		٥٨		٤٦		٢٣		١		٢		١٩	
١	١٣	٢٥	پنجشنبه	٩	٠٠		٤٨		٢٤		٢		٢		١٩	صفر الخیر ٢٩
٢	١٤	٢٦	جمعه		٢		٥٠		٢٥		٣		٣		١٨	
٣	١٥	٢٧	جمعه ایرتسی		٤		٥٢		٢٦		٤		٣		١٨	عید جوزه
٤	١٦	٢٨	بازار		٦		٥٤		٢٧		٤		٤		١٨	انقلاب هوا
٥	١٧	٢٩	بازار ایرتسی		٩		٥٦		٢٨		٤		٤		١٧	
٦	١٨	٣٠	صالی		١١		٥٨		٢٩		٥		٥		١٧	
٧	١٩	٣١	چهارشنبه		١٣	١١	٠٠		٣٠		٦		٥		١٧	جلوس همایون ١٢٩٤
٨	٢٠	١	پنجشنبه		١٦		٠٢		٣١		٧		٥		١٧	ایلول افرنجی ٣٠
٩	٢١	٢	جمعه		١٨		٠٥		٣٢		٧		٦		١٧	
١٠	٢٢	٣	جمعه ایرتسی		٢٠		٠٦		٣٣		٨		٦		١٧	
١١	٢٣	٤	بازار		٢٢		٠٨		٣٤		٨		٦		١٧	
١٢	٢٤	٥	بازار ایرتسی		٢٥		١٠		٣٥		٩		٧		١٧	
١٣	٢٥	٦	صالی		٢٧		١٣		٣٦		١٠		٧		١٦	بلدیرجین فورتنه‌سی
١٤	٢٦	٧	چهارشنبه		٢٩		١٥		٣٧		١٠		٧		١٦	
١٥	٢٧	٨	پنجشنبه	٩	٣١	١١	١٧	٥	٣٨	٩	١١	١٠	٨	١	١٦	

شهور عربیه	شهور مالیه	شهور افرنجیه	ایام	امساك س د	شمس س د	ظهر س د	عصر اول س د	عصر ثانی س د	عشا س د	بقیهٔ صفر الخیر ١٣١٠ ایلول ١٣٠٨ ایام مشهوره
١٦	٢٨	٩	جمعه	٩ ٣٤	١١ ١٩	٥ ٣٩	٩ ١٢	١٠ ٨	١ ١٦	امتزاج فصلین
١٧	٢٩	١٠	جمعه ایرتسی	٣٦	٢١	٤٠	١٢	٩	١٦	
١٨	٣٠	١١	بازار	٣٨	٢٣	٤١	١٣	٩	١٥	چیلاق فورتنه‌سی
١٩	٣١	١٢	بازار ایرتسی	٤١	٢٥	٤٢	١٤	٩	١٥	اول نهی مسهل
٢٠	١	١٣	صالی	٤٣	٢٧	٤٣	١٤	٩	١٥	ایلول رومی ٣٠
٢١	٢	١٤	چهارشنبه	٤٥	٢٩	٤٤	١٥	١٠	١٥	
٢٢	٣	١٥	پنجشنبه	٤٨	٣١	٤٥	١٥	١٠	١٥	
٢٣	٤	١٦	جمعه	٥٠	٣٣	٤٦	١٦	١٠	١٥	
٢٤	٥	١٧	جمعه ایرتسی	٥٢	٣٦	٤٨	١٦	١٠	١٥	
٢٥	٦	١٨	بازار	٥٤	٣٨	٤٩	١٧	١١	١٥	
٢٦	٧	١٩	بازار ایرتسی	٥٦	٤٠	٥٠	١٧	١١	١٤	
٢٧	٨	٢٠	صالی	٥٩	٤٢	٥١	١٨	١١	١٤	
٢٨	٩	٢١	چهارشنبه	١٠ ١	٤٤	٥٢	١٩	١٢	١٤	آخر صیف
٢٩	١٠	٢٢	پنجشنبه	٣	٤٦	٥٣	١٩	١٢	١٤	فصل خریف
١	١١	٢٣	جمعه	٥	٤٨	٥٤	٢٠	١٢	١٤	ربیع اول ٣٠
٢	١٢	٢٤	جمعه ایرتسی	٨	٥٠	٥٥	٢٠	١٢	١٤	تحویل شمس بمیزان
٣	١٣	٢٥	بازار	١٠	٥٢	٥٦	٢٠	١٢	١٤	
٤	١٤	٢٦	بازار ایرتسی	١٢	٥٤	٥٧	٢١	١٢	١٤	عید صلیب
٥	١٥	٢٧	صالی	١٤	٥٧	٥٨	٢١	١٣	١٤	
٦	١٦	٢٨	چهارشنبه	١٦	٥٩	٥٩	٢٢	١٣	١٤	تساوی لیل ونهار
٧	١٧	٢٩	پنجشنبه	١٩	١٢ ١	٦ ١	٢٢	١٣	١٤	نقصان ماء اشجار
٨	١٨	٣٠	جمعه	٢١	٣	٢	٢٣	١٣	١٤	
٩	١٩	١	جمعه ایرتسی	٢٣	٥	٣	٢٣	١٣	١٤	تشرین اول افرنجی ٣١
١٠	٢٠	٢	بازار	٢٥	٧	٤	٢٣	١٤	١٤	
١١	٢١	٣	بازار ایرتسی	٢٧	٩	٥	٢٤	١٤	١٤	قوش‌کچیمی فورتنه‌سی
١٢	٢٢	٤	صالی	٢٩	١٢	٦	٢٤	١٤	١٤	مولد النبی علیه السلام
١٣	٢٣	٥	چهارشنبه	٣١	١٤	٧	٢٤	١٥	١٤	
١٤	٢٤	٦	پنجشنبه	٣٣	١٦	٨	٢٥	١٥	١٤	
١٥	٢٥	٧	جمعه	٣٥	١٨	٩	٢٥	١٥	١٤	
١٦	٢٦	٨	جمعه ایرتسی	١٠ ٣٧	١٢ ٢٠	٦ ١٠	٩ ٢٦	١٠ ١٦	١ ١٤	ابتداء سقوط اوراق

شهور			ايام	امساك	كونش	ظهر	عصر اول	عصر ثانى	عشا	بقيهٔ ربيع اول ١٣١٠ تشرين اول ١٣٠٨
عربى	مالى	افرنجى		س د	س د	س د	س د	س د	س د	ايام مشهوره
١٧	٢٧	٩	بازار	١٠ ٣٩	١٢ ٣٢	٦ ١١	٩ ٢٦	١٠ ١٦	١ ١٤	فتور حر
١٨	٢٨	١٠	بازارايرتسى	٤١	٣٤	١٢	٢٧	١٦	١٤	
١٩	٢٩	١١	صالى	٤٣	٣٦	١٣	٢٧	١٦	١٤	
٢٠	٣٠	١٢	چهارشنبه	٤٦	٣٨	١٤	٢٧	١٦	١٤	
٢١	١	١٣	پنجشنبه	٤٨	٣٠	١٥	٢٨	١٦	١٤	تشرين اول رومى ٣١
٢٢	٢	١٤	جمعه	٥٠	٣٢	١٦	٢٨	١٦	١٤	اول ايام مطر
٢٣	٣	١٥	جمعه ايرتسى	٥٢	٣٤	١٧	٢٨	١٦	١٤	
٢٤	٤	١٦	بازار	٥٣	٣٦	١٨	٢٩	١٦	١٤	
٢٥	٥	١٧	بازارايرتسى	٥٥	٣٨	١٩	٩ ٢٩	١٦	١٤	
٢٦	٦	١٨	صالى	٥٧	٤٠	٢٠	٣١	١٦	١٤	فورتنه
٢٧	٧	١٩	چهارشنبه	٥٩	٤٢	٢١	٣٠	١٧	١٤	
٢٨	٨	٢٠	پنجشنبه	١١ ١	٤٤	٢٢	٣٠	١٧	١٤	اول غرس اشجار
٢٩	٩	٢١	جمعه	٣	٤٦	٢٣	٣٠	١٧	١٤	
٣٠	١٠	٢٢	جمعه ايرتسى	٥	٤٨	٢٤	٣١	١٧	١ ١٤	برودت مياه
١	١١	٢٣	بازار	٧	٥٠	٢٥	٣١	١٧	١٥	ربيع ثانى ٢٩
٢	١٢	٢٤	بازارايرتسى	٩	٥٢	٢٦	٣١	١٧	١٥	تحويل شمس بعقرب
٣	١٣	٢٥	صالى	١١	٥٤	٢٧	٣٢	١٠ ١٧	١٥	
٤	١٤	٢٦	چهارشنبه	١٢	٥٦	٢٨	٣٢	١٧	١٥	موسم شدت رياح
٥	١٥	٢٧	پنجشنبه	١٤	٥٨	٢٩	٣٣	١٧	١٥	
٦	١٦	٢٨	جمعه	١٦	١ ٠٠	٣٠	٣٣	١٨	١٥	
٧	١٧	٢٩	جمعه ايرتسى	١٨	٢	٣١	٣٣	١٨	١٥	بالق فورتنه‌سى
٨	١٨	٣٠	بازار	٢٠	٣	٣٢	٣٣	١٨	١٥	وقت قلع اشجار
٩	١٩	٣١	بازارايرتسى	٢١	٥	٣٣	٣٣	١٨	١٦	
١٠	٢٠	١	صالى	٢٤	٨	٣٤	٣٤	١٨	١٦	تشرين ثانى افرنجى ٣٠
١١	٢١	٢	چهارشنبه	٢٥	٩	٣٥	٣٤	١٨	١٦	
١٢	٢٢	٣	پنجشنبه	٢٧	١١	٣٦	٣٤	٢٨	١٦	
١٣	٢٣	٤	جمعه	٢٨	١٣	٣٦	٣٤	١٨	١٦	
١٤	٢٤	٥	جمعه ايرتسى	٣٠	١٤	٣٧	٣٤	١٨	١٦	غايت قوت خريف
١٥	٢٥	٦	بازار	٣١	١٦	٣٨	٣٤	١٨	١٦	روز قاسم
١٦	٢٦	٧	بازارايرتسى	١١ ٣٣	١ ١٨	٦ ٣٩	٩ ٣٤	١٠ ١٩	١ ١٦	

شهور عربیه	شهور مالیه	شهور افرنجیه	ایام	امساك س	امساك د	صبح س	صبح د	ظهر س	ظهر د	عصر اول س	عصر اول د	عصر ثانی س	عصر ثانی د	عشا س	عشا د	بقیهٔ ربیع ثانی ۱۳۱۰ تشرین ثانی ۱۳۰۸ ایام مشهوره
۱۷	۲۷	۸	صالی	۱۱	۳۵	۱	۲۰	٦	٤۰	۹	۳۵	۱۰	۱۹	۱	۱٦	
۱۸	۲۸	۹	چهارشنبه		۳٦		۲۱		٤۱		۳۵		۱۹		۱۷	فورتنه
۱۹	۲۹	۱۰	پنجشنبه		۳۸		۲۳		٤۲		۳۵		۱۹		۱۷	لقط زيتون
۲۰	۳۰	۱۱	جمعه		۳۹		۲۵		٤۲		۳۵		۱۹		۱۷	
۲۱	۳۱	۱۲	جمعه ایرتسی		٤۱		۲٦		٤۳		۳۵		۱۹		۱۷	
۲۲	۱	۱۳	بازار		٤۲		۲۸		٤٤		۳٦		۱۹		۱۷	تشرین ثانی ۳۰
۲۳	۲	۱٤	بازار ایرتسی		٤۳		۳۰		٤۵		۳٦		۱۹		۱۷	کثرت سحاب
۲٤	۳	۱۵	صالی		٤۵		۳۱		٤٦		۳٦		۱۹		۱۸	
۲۵	٤	۱٦	چهارشنبه		٤٦		۳۳		٤٦		۳٦		۱۹		۱۸	
۲٦	۵	۱۷	پنجشنبه		٤۸		۳٤		٤۷		۳٦		۱۹		۱۸	
۲۷	٦	۱۸	جمعه		٤۹		۳۵		٤۸	۹	۳٦		۱۹		۱۸	اختفاء حشرات
۲۸	۷	۱۹	جمعه ایرتسی		۵۰		۳۷		٤۹		۳۷		۱۹		۱۸	
۲۹	۸	۲۰	بازار		۵۱		۳۸		٤۹		۳۷		۱۹		۱۸	
۱	۹	۲۱	بازار ایرتسی		۵۳		٤۰		۵۰		۳۷		۱۹		۱۸	جمادی الاولی ۲۹
۲	۱۰	۲۲	صالی		۵٤		٤۱		۵۰		۲۷		۱۹		۱۸	تحویل شمس بقوس
۳	۱۱	۲۳	چهارشنبه		۵۵		٤۳		۵۱		۳۷		۱۹		۱۹	کثرة میاه
٤	۱۲	۲٤	پنجشنبه		۵٦		٤٤		۵۲		۳۷		۱۹		۱۹	
۵	۱۳	۲۵	جمعه		۵۷		٤۵		۵۳		۳۷		۱۹		۱۹	
٦	۱٤	۲٦	جمعه ایرتسی		۵۸		٤٦		۵۳		۲۷		۱۹		۱۹	
۷	۱۵	۲۷	بازار		۵۹		٤۷		۵٤		۳۸		۱۹		۱۹	
۸	۱٦	۲۸	بازار ایرتسی	۱۲	۰۰		٤۸		۵٤		۳۸		۱۹		۱۹	(اول برد اولکر
۹	۱۷	۲۹	صالی		۱		٤۹		۵۵		۳۸		۱۹		۱۹	(فورتنه‌سی
۱۰	۱۸	۳۰	چهارشنبه		۲		۵۰		۵۵		۳۸		۱۹		۲۰	
۱۱	۱۹	۱	پنجشنبه		۳		۵۱		۵٦		۳۸		۱۹		۲۰	کانون اول افرنجی ۳۱
۱۲	۲۰	۲	جمعه		٤		۵۲		۵٦		۳۸		۱۹		۲۰	
۱۳	۲۱	۳	جمعه ایرتسی		۵		۵۳		۵۷		۳۸		۱۹		۲۰	
۱٤	۲۲	٤	بازار		۵		۵٤		۵۷		۳۸		۱۹		۲۰	
۱۵	۲۳	۵	بازار ایرتسی		٦		۵۵		۵۸		۳۸		۱۹		۱۰	ابتداء ریح شمالی
۱٦	۲٤	٦	صالی		۷		۵٦		۵۸		۳۸		۱۹		۲۰	
۱۷	۲۵	۷	چهارشنبه	۱۲	۸	۱	۵۷	٦	۵۸	۹	۳۸	۱۰	۱۹	۱	۲۰	

بقیهٔ جمادی الاولی ١٣١٠
كانون اول ١٣٠٨

شهور عربیه	شهور مالیه	شهور افرنجیه	ایام	امساك س	امساك د	شمس س	شمس د	ظهر س	ظهر د	عصر اول س	عصر اول د	عصر ثانی س	عصر ثانی د	عشا س	عشا د	ایام مشهوره
١٨	٢٦	٨	پنجشنبه	١٢	٨	١	٥٧	٦	٥٩	٩	٣٨	١٠	١٩	١	٢٠	
١٩	٢٧	٩	جمعه		٩		٥٨		٥٩		٣٩		١٩		٢٠	اخر سقوط اوراق
٢٠	٢٨	١٠	جمعه ایرتسی		٩		٥٩		٥٩		٣٩		١٩		٢٠	قره قیش فورتنه‌سی
٢١	٢٩	١١	بازار		١٠		٥٩	٧	٠٠		٣٩		١٩		٢٠	
٢٢	٣٠	١٢	بازار ایرتسی		١٠	٢	٠٠		٠٠		٣٩		١٩		٢٠	
٢٣	١	١٣	صالی		١١		٠٠		٠٠		٣٩		١٩		٢١	كانون اول رومی ٣١
٢٤	٢	١٤	چهارشنبه		١١		١		٠٠		٣٩		١٩		٢١	
٢٥	٣	١٥	پنجشنبه		١١		١		٠٠		٣٩		١٩		٢١	
٢٦	٤	١٦	جمعه		١٢		٢	٧	١		٣٩		١٩		٢١	
٢٧	٥	١٧	جمعه ایرتسی		١٢		٢		١		٣٩		١٩		٢١	
٢٨	٦	١٨	بازار		١٢		٢		١		٣٩		١٩		٢١	فورتنه
٢٩	٧	١٩	بازار ایرتسی		١٢		٢		١		٣٩		١٩		٢١	اول شب یلدا
١	٨	٢٠	صالی		١٢		٢		١		٣٩		١٩		٢١	جمادی الاخر ٢٩
٢	٩	٢١	چهارشنبه		١٢		٢		١		٣٩		١٩		٢١	
٣	١٠	٢٢	پنجشنبه		١٢		٢		١		٣٩		١٩		٢١	فصل شتاء و اول اربعین
٤	١١	٢٣	جمعه		١٢		٢		١		٣٩		١٩		٢١	تحویل شمس بجدی
٥	١٢	٢٤	جمعه ایرتسی		١٢		٢		١		٣٩		١٩		٢١	
٦	١٣	٢٥	بازار		١٢		٢		١		٣٩		١٩		٢١	اخر شب یلدا
٧	١٤	٢٦	بازار ایرتسی		١٢		٢		١		٣٩		١٩		٢١	
٨	١٥	٢٧	صالی		١٢		٢		١		٣٩		١٩		٢١	
٩	١٦	٢٨	چهارشنبه		١١		١		٠٠		٣٩		١٩		٢١	شدت ریاح
١٠	١٧	٢٩	پنجشنبه		١١		١		٠٠		٣٩		١٩		٢١	
١١	١٨	٣٠	جمعه		١١		٠٠		٠٠		٣٩		١٩		٢١	
١٢	١٩	٣١	جمعه ایرتسی		١٠		٠٠		٠٠		٣٩		١٩		٢١	
١٣	٢٠	١	بازار		١٠	١	٥٩		٠٠		٣٩		١٩		٢٠	كانون ثانی افرنجی ٣١
١٤	٢١	٢	بازار ایرتسی		٩		٥٩	٦	٥٩		٣٩		١٩		٢٠	راس سنهٔ افرنجی
١٥	٢٢	٣	صالی		٩		٥٨		٥٩		٣٩		١٩		٢٠	
١٦	٢٣	٤	چهارشنبه		٨		٥٧		٥٩		٣٨		١٩		٢٠	زمهریری فورتنه‌سی
١٧	٢٤	٥	پنجشنبه		٨		٥٧		٥٨		٣٨		١٩		٦٠	
١٨	٢٥	٦	جمعه	١٢	٧	١	٥٦	٦	٥٨	٩	٣٨	١٠	١٩	١	٢٠	میلاد عیسی علیه السلام

بقیهٔ جمادی الآخر ١٣١٠
کانون ثانی ١٣٠٨

شهور عربی	شهور رومی	شهور افرنجی	ایام	امساك س د	گونش س د	ظهر س د	عصر اول س د	عصر ثانی س د	عشا س د	ایام مشهوره
١٩	٢٦	٧	جمعه ایرتسی	١٢ ٦	١ ٥٥	٦ ٥٨	٩ ٣٨	١٠ ١٩	١ ٢٠	
٢٠	٢٧	٨	بازار	٥	٥٤	٥٧	٣٨	١٩	٢٠	اشتداد برد
٢١	٢٨	٩	بازار ایرتسی	٥	٥٣	٥٧	٣٨	١٩	٢٠	
٢٢	٢٩	١٠	صالی	٤	٥٢	٥٦	٣٨	١٩	٢٠	
٢٣	٣٠	١١	چهارشنبه	٣	٥١	٥٦	٣٨	١٩	٢٠	
٢٤	٣١	١٢	پنجشنبه	٢	٥٠	٥٥	٣٨	١٩	٢٠	
٢٥	١	١٣	جمعه	١	٤٩	٥٥	٣٨	١٩	١٩	کانون ثانی رومی ٣١
٢٦	٢	١٤	جمعه ایرتسی	١٢ ٠٠	٤٨	٥٤	٣٨	١٩	١٩	
٢٧	٣	١٥	بازار	١١ ٥٩	٤٧	٥٤	٣٨	١٩	١٩	اختلاف هوا
٢٨	٤	١٦	بازار ایرتسی	٥٨	٤٦	٥٣	٣٧	١٩	١٩	فورتنه
٢٩	٥	١٧	صالی	٥٧	٤٥	٥٣	٣٧	١٩	١٩	
١	٦	١٨	چهارشنبه	٥٦	٤٤	٥٢	٣٧	٢٩	١٩	رجب الفرد ٣٠
٢	٧	١٩	پنجشنبه	٥٥	٤٣	٥١	٣٧	١٩	١٩	
٣	٨	٢٠	جمعه	٥٤	٤١	٥٠	٣٧	١٩	١٨	لیلهٔ شریفهٔ رغائب
٤	٩	٢١	جمعه ایرتسی	٥٣	٤٠	٥٠	٣٧	١٩	١٨	
٥	١٠	٢٢	بازار	٥١	٣٨	٤٩	٣٧	١٩	١٨	تحویل شمس بدلو
٦	١١	٢٣	بازار ایرتسی	٥٠	٣٧	٤٩	٣٧	١٩	١٨	
٧	١٢	٢٤	صالی	٤٩	٣٥	٤٨	٣٦	١٩	١٨	فورتنه اوزوم غرسی
٨	١٣	٢٥	چهارشنبه	٤٨	٣٤	٤٧	٣٦	١٩	١٨	
٩	١٤	٢٦	پنجشنبه	٤٦	٣٣	٤٦	٣٦	١٩	١٨	
١٠	١٥	٢٧	جمعه	٤٥	٣١	٤٦	٣٦	١٩	١٨	شدت سرما
١١	١٦	٢٨	جمعه ایرتسی	٤٣	٣٠	٤٥	٣٦	١٩	١٧	
١٢	١٧	٢٩	بازار	٤٢	٢٨	٤٤	٣٦	١٩	١٧	فورتنه
١٣	١٨	٣٠	بازار ایرتسی	٤١	٢٦	٤٣	٣٥	١٩	١٧	اخر اربعین
١٤	١٩	٣١	صالی	٣٩	٢٥	٤٢	٣٥	١٩	١٧	اول خمسین
١٥	٢٠	١	چهارشنبه	٣٨	٢٣	٤٢	٣٥	١٩	١٧	شباط افرنجی ٢٨
١٦	٢١	٢	پنجشنبه	٣٦	٢١	٤١	٣٥	١٩	١٧	ثقل امراض
١٧	٢٢	٣	جمعه	٣٥	٢٠	٤٠	٣٥	١٩	١٦	
١٨	٢٣	٤	جمعه ایرتسی	٣٣	١٨	٣٩	٣٤	١٩	١٦	
١٩	٢٤	٥	بازار	١١ ٣١	١ ١٦	٦ ٣٨	٩ ٣٤	١٠ ١٨	١ ١٦	غایت قوهٔ سرما

شهور: عربیه	شهور: مالیه	شهور: افرنجیه	ایام	امساك س د	طلوع س د	ظهر س د	عصر اول س د	عصر ثانی س د	عشا س د	بقیهٔ رجب ١٣١٠ شباط ١٣٠٨ ایام مشهوره
٢٠	٢٥	٦	بازار ایرتسی	١١ ٣٠	١ ١٤	٦ ٣٧	٩ ٤٢	١٠ ١٨	١ ١٦	
٢١	٢٦	٧	صالی	٢٨	١٣	٣٦	٣٤	١٨	١٦	
٢٢	٢٧	٨	چهارشنبه	٢٧	١١	٣٦	٣٤	١٨	١٦	زراعت حنا
٢٣	٢٨	٩	پنجشنبه	٢٥	٩	٣٥	٣٤	١٨	١٦	
٢٤	٢٩	١٠	جمعه	٢٤	٨	٣٤	٣٤	١٨	١٦	
٢٥	٣٠	١١	جمعه ایرتسی	٢١	٥	٣٣	٣٣	٠٨	١٦	
٢٦	٣١	١٢	بازار	٢٠	٣	٣٢	٣٣	١٨	١٥	
٢٧	١	١٣	بازار ایرتسی	١٨	٢	٣١	٣٣	١٨	١٥	شباط رومی ٢٨
٢٨	٢	١٤	صالی	١٦	١ ٠٠	٣٠	٣٣	١٨	١٥	لیلهٔ معراج شریف
٢٩	٣	١٥	چهارشنبه	١٤	١٢ ٥٨	٢٩	٣٣	١٧	١٥	
٣٠	٤	١٦	پنجشنبه	١٢	٥٦	٢٨	٣٢	١٧	١٥	
١	٥	١٧	جمعه	١١	٥٤	٢٧	٣٢	١٧	١٥	شعبان ٢٩
٢	٦	١٨	جمعه ایرتسی	٩	٥٢	٢٦	٣١	١٧	١٥	اخر غرس اشجار
٣	٧	١٩	بازار	٧	٥٠	٢٥	٣١	١٧	١ ١٥	جمرهٔ اولی بهواء
٤	٨	٢٠	بازار ایرتسی	٥	٤٨	٢٤	٣١	١٧	١٤	
٥	٩	٢١	صالی	٣	٤٦	٢٣	٣٠	١٧	١٤	
٦	١٠	٢٢	چهارشنبه	١	٤٤	٢٢	٣٠	١٧	١٤	
٧	١١	٢٣	پنجشنبه	١٠ ٥٩	٤٣	٢١	٣٠	١٧	١٤	ایام خمسین (٥٠) ٨٠
٨	١٢	٢٤	جمعه	٥٧	٤٠	٢٠	٢٩	١٦	١٤	
٩	١٣	٢٥	جمعه ایرتسی	٥٥	٣٨	١٩	٢٩	١٦	١٤	امدن لقلق
١٠	١٤	٢٦	بازار	٥٣	٣٦	١٨	٢٩	١٦	١٤	جمرهٔ ثانیه بماء
١١	١٥	٢٧	بازار ایرتسی	٥٢	٣٤	١٧	٢٨	١٦	١٤	
١٢	١٦	٢٨	صالی	٥٠	٣٢	١٦	٢٨	١٦	١٤	
١٣	١٧	١	چهارشنبه	٤٨	٣٠	١٥	٢٨	١٦	١٤	مارت افرنجی ٣١
١٤	١٨	٢	پنجشنبه	٤٦	٢٨	١٤	٢٧	١٦	١٤	طلوع خیل بری
١٥	١٩	٣	جمعه	٤٣	٢٦	١٣	٢٧	١٦	١٤	
١٦	٢٠	٤	جمعه ایرتسی	٤١	٢٤	١٢	٢٧	١٦	١٤	قورنه
١٧	٢١	٥	بازار	٣٩	٢٢	١١	٢٦	١٦	١٤	جمرهٔ ثالثه بتراب
١٨	٢٢	٦	بازار ایرتسی	٣٧	٢٠	١٠	٢٦	١٦	١٤	جریان ماء اشجار
١٩	٢٣	٧	صالی	١٠ ٣٥	١٢ ١٨	٦ ٩	٩ ٢٥	١٠ ١٥	١ ١٤	

١٨٩٢ سنهٔ ميلاديه‌سندن ١٨٩٧ سنهٔ ميلاديه‌سنه قدر التى‌سنه ظرفنده وقوع بوله‌جق خسوف وكسوفك تصادف ايده‌جكلرى شهور وايام ايله رؤيت اولنه‌جقلرى ممالكى شامل جدولدر .

		١٨٩٢	
٢٩	نيسان	ـ كسوف كلى	ـ اوقيانوس ساكن
١١	مايس	ـ خسوف جزؤى	ـ فرانسه
٢٠	تشرين اول	ـ كسوف حلقوى	ـ امريقا دولت متحده‌سى
٠٤	» ثانى	ـ » كلى	ـ چين
		١٨٩٣	
١٦	نيسان	ـ كسوف كلى	ـ برهزيليا
٠٦	ـ تشرين اول	ـ » حلقوى	ـ په‌رو (امريقاده)
		١٨٩٤	
٢١	مارت	ـ خسوف جزؤى	ـ يكى كينه
٠٦	نيسان	ـ كسوف حلقوى	ـ مصر
١٥	ايلول	ـ خسوف جزؤى	ـ ماداغاشقار
		١٨٩٥	
١٦	مارت	ـ خسوف كلى	ـ بارباد
٢٦	»	ـ كسوف جزؤى	ـ آوروپا
٢٠	اغستوس	ـ » »	ـ آسيا
٠٤	ايلول	ـ خسوف كلى	ـ ميسى سيپى
١٨	»	ـ كسوف جزؤى	ـ جنوبى امريقا
		١٨٩٦	
١٣	شباط	ـ كسوف حلقوى	ـ اوستراليا (اوقيانوس)
٢٨	»	ـ خسوف جزؤى	ـ ايران
٠٩	اغستوس	ـ كسوف كلى	ـ المانيا
٢٣	»	ـ خسوف جزؤى	ـ مكسيقا
		١٨٩٧	
٠١	شباط	ـ كسوف حلقوى	ـ يكى قاله‌دونيا
١٦	تموز	ـ » »	ـ بارباد

وقایع مشهوره

زیرده مندرج وقایع مشهوره تاریخلری اعتباریله ایکی قسمدر بری تاریخ مسعود هجرت جلیله‌دن مقدم دیکری مؤخردر

هجرت شریفه‌دن مقدم

سنین	
٦٢١٢	خلقت ادم علیه السلام
٣٩٧٤	طوفان نوح علیه السلام
٣٥٤٨	مصرك ابتدای معموریتی
٢٨١٢	ملوك بنی اثورك ابتدای ظهوری
٢٥٧٠	ولادت ابراهیم علیه السلام
٢٤٧٠	ختان اسماعیل علیه السلام
٢٣١٧	یعقوب علیه السلامك مصری تشریفلری
٢٢٩١	مصرده یدی سنه ممتد اولان قحط وغلا
٢١٧٦	فرعونك مصرده اطفال ذکوری اتلافی
٢١٦٦	لاتین قراللغنك تشکلی
٢١٦٥	اتنه قراللغنك تشکلی
٢٠٧٥	موسی علیه السلامك مصردن خروجلری
٢٠٣٤	ملوك یهودك ابتدای حکومتی

سنین	
١٦٣٨	داود علیه السلامك سوریه‌ده پادشاهلغی
١٥٩٨	سلیمان علیه السلامك پادشاهلغی
١٣٥٣	ملوك بنی اثورك بابل حکومتندن ایرلمسی
١٣٣٧	روما شهرینك بناسی
١١٥٥	بخت النصرك سوریه ایله قدس شریفی تخریبی
١١١٠	ایران پادشاهلغنك کیانیان طبقه‌سنه انتقالی
١١٠٨	ایرانلولرك مصری استیلاسی
٠٩١٦	اسکندرك مصری ایرانلولردن استردادی
٠٩١٥	اسکندرك ایرانی استیلاسیله دارانك مقتولیتی
٠٧١٧	ماکدونیا قراللغنك رومایه التحاقی

سنين		سنين	
٠٦١٢	مصرك رومايه التحاقى	٠٢٠١	صوترازوسى ايجادى
٠٥٨٥	ميلاد حضرت عيسى عليه السلام	٠١٦٣	فرانسه قراللغنك تشكلى
٠٥١٧	رومادہ پاپانصبی	٠٠٤٠	توى قلمى ايجادى
٠٤٨٤	جام ايجادى	٠٠٣٣	له قراللغنك تشكلى
٠٣٦٨	طبقهٔ ساسانيانك ظهورى	٠٠٢٥	اسقوچيا قراللغنك تشكلى
٠٢٣٤	اياصوفيه نك بناسى	٠٠١٤	انكليز قراللغنك تشكلى
		٠٠١١	اسپانيا قراللغنك تشكلى

هجرت جليله‌دن مؤخر

٠٠١	غزای كبرای بدر	٠٢٤	خلافت حضرت عثمان رضى الله عنه
٠١٠	حج وداع	٠٢٧	فتح جزيرهٔ قبريس
٠١٠	فتح جليل مكهٔ مكرمه	٠٣٥	خلافت حضرت على رضى الله عنه
٠١٠	فتح بلند خيبر	٠٣٦	استانبولك ابتداكى محاصره‌سى
٠١٠	خلافت حضرت ابو بكر رضى الله عنه	٠٤١	ظهور بنى اميه
٠١٣	خلافت حضرت عمر رضى الله عنه	٠٤٩	غلطه‌ده عرب جامعنك اولكى بناسى
٠١٤	بناء بصره	٠٦٠	وقعهٔ دلسوز كربلا
٠١٤	فتح شام	٠٧٥	ضرب سكهٔ اسلاميه
٠١٩	فتح قيصريه		
٠٢٠	فتح مصر		

سنین	
٠٨٠	ولادت امام اعظم رضی الله عنه
٠٨٢	سجلیا جزیره‌سیله مسینا بوغازینك فتحی
٠٩٢	اسلامك اندلسه عبوری
٠٩٥	غلطه جامعنك ایلکنجی بناسی
١٢٠	کاغد ایجادی
١٢١	عربلر بیننده علم کیمیانك شیوعی
١٣٣	انقراض بنی امیه
١٣٣	ظهور دولت عباسیه
١٣٩	اندلسده دولت بنی امیه تشکلی
١٥٠	انتقال حضرت امام اعظم رضی الله عنه
١٨٢	دانیمارقه قراللغنك تشکلی
٢٩٧	مغربده دولت فاطمیه‌نك تشکلی
٣٦٢	روسیه دولتنك تشکلی
٤٢٢	دولت سلجوقیه‌نك ظهوری
٤٥٥	مجار قراللغنك تشکلی
٤٨٠	ولادت جلیلهٔ حضرت عبد القادر
٥١٦	ساعت ایجادی

سنین	
٥٦١	انتقال حضرت عبدالقادر
٥٦٧	ملوك ایوبیه‌نك ظهوری
٦٠٤	مولد شریف قرائتنك ابتداسی وولادت جلیلهٔ حضرت مولانا
٦٥٦	دولت عباسیه‌نك انقضاسی
٦٧٢	انتقال حضرت مولانا قدس سره
٦٨٦	کوزلك ایجادی
٦٨٧	کمی پوصله‌سی ایجادی
٦٨٧	دولت سلجوقیه‌نك انقراضی
٦٨٨	ظهور دولت علیهٔ عثمانیه
٦٩٩	مبدأ استقلال وقرائت خطبه
٧٢٦	فتح بروسه وتولد حضرت خداوندکار غازی
٧٢٨	ضرب سکهٔ همایون عثمانیه
٧٢٨	دولت علیه‌ده موظف عسکر تنظیمی
٧٥٨	بحراً شهزاده سلیمان پاشا حضرتلرینك روم ایلی‌یه کچوب کلیبولی‌یی وحوالیسنی فتحلری
٧٦٢	طوپ ایجادی
٧٧٣	فتح ادرنه

سنين	
٧٨٤	مصرده دولت چراكسه نك ظهوری
٧٩١	انتقال حضرت شاه بهاء الدين نقشبند قدس سره
٧٩٢	خداوندكار غازی حضرتلرينك قوصوه ده مظفريت وشهادتی
٧٩٦	فتح سلانيك وينكيشهر
٧٩٧	يلديرم بايزيد خان حضرتلرينك نيكبولی غالبيتی
٧٩٧	اناطولی حصارينی انشا بيوردقلری
٧٩٨	بروسه ده جامع كبيره وضع اساس بيوردقلری
٨٠٤	وقعهٔ تيمور
٨٣٣	امير سلطان حضرتلرينك انتقالی
٨٣٥	فتح يانيه
٨٤٨	سلطان مراد ثانی حضرتلرينك وارنه غالبيتی
٨٥١	صنعت طباعت ايجادی
٨٥٢	قوصوه مظفريت ثانيه سی
٨٥٦	فاتح حضرتلرينك روم ايلی حصارينی بنا بيوردقلری
٨٥٧	قره دن كميلر امراليه استانبول فتحی
٨٥٨	اسكی سرايك بناسی
٨٦٢	امريقانك كشفی
٨٦٥	دولت ايوبيه نك انقراضی
٨٦٨	اتمام جامع حضرت فاتح
٨٧٥	سرای جديدك اتمامی
٨٨٠	منكلی كرای خانك دولت عثمانيه يه مطاوعتی
٨٩٢	كمال رئيسك دونما ايله اسپانيايه عزيمتی
٩٠٣	بنای جامع سلطان بايزيد خان
٩٠٣	اميد برونی طريقنك كشفی
٩٢٠	چالديرن وقعه سی
٧٢٢	سليم اول حضرتلرينك مصر فتحی
٩٣٢	امانت جليله ايله شرفياب اولدقلری
٩٢٢	قپون ساعتی ايجادی
٩٢٢	فتح حلب وشام
٩٢٣	درسعادتده ترسانه بناسی
٩٣٥	ويانه نك برنجی محاصره سی
٩٣٧	جان برد غزاليك وفاتی
٩٤٤	عدنك تسخيری

سنين	
٩٤٧	انپراطور قارلوسك هزيمتی
٩٦١	بحر محيط شرقی‌يه سيدی رئيسك برنجی سفری
٩٦٥	سليمانيه جامعنك اتمامی
٩٧٩	قليج علی پاشانك قپودان دريا نصبی
٩٨٥	اندلسك تخليه‌سی
٧٨٧	تقی‌الدين رصدينك انشاسی وحساب اصول اعشاری
١٠٠٥	سلطان محمد خان ثالث اكری قلعه‌سی فتح وغلبه‌سی
١٠١٢	ممالك اسلاميه‌ده دخانك ظهوری
١٠٥٠	انفيه‌نك استانبولده شيوع استعمالی
١٠٥١	اوروپاده غزته ايجادی
١٠٩٤	ويانه‌نك ايكنجی محاصره‌سی
١١١٦	بيوك پترونك روسيه‌يه نظام وضعی
١١٣٥	اسكدارده دار الطباعه تأسيسی
١١٦٧	چيچك اشيسی اختراعی
١١٩٩	بالون ايجادی
١٢٠٦	تلغراف ايجادی

سنين	
١٢١٣	سليم ثالث حضرتلرينك مصری بوناپارطه‌دن فتح واستخلاصی
	« مصراع »
	سليم ثالث اولدی ملك مصره فاتح ثانی
١٢١٥	طاش باصمه‌سی ايجادی
١٢٢٢	واپور ايجادی
١٢٢٧	سلطان محمود خان ثانی حضرتلرينك حرمين محترمينی وهابيدن تخليه‌يه همت جليله‌لری
١٢٣٣	اوروپا مصالحهٔ عموميه‌سی
١٢٤٠	تيموريول ايجادی
١٢٤١	وقعهٔ خيريه وتأسيس عساكر نظاميه
١٢٤٢	مكتب طبيه تأسيسی
١٧٥٣	جسر عتيقك انشاسی
١٢٥٤	قرانتينه نظامنك وضعی
١٢٥٥	تنظيمات خيريه
١٢٥٩	سلطان عبد المجيد خان حضرتلرينك صحيح العيار مسكوكات ضربنه همتلری

سنین	
١٢٦٥	ایا صوفیایی اعمار بیوردقلری
١٢٦٩	خرقهٔ سعادت دائرهٔ عالیه‌سنی مجدداً انشایه موفقیتلری
١٢٧٧	ابنیهٔ مقدسهٔ حرم سعادته موفقیتلری .
١١٧٧	بروسه جامع کبیرینی تجدید بیوردقلری
١٢٧٨	طورپیدو ایجادی
١٢٨١	تشکیل ولایات مبدائی
١٢٨٢	پروسیالیلرك اوستریا ایله صادوه محاربه‌سی
١٢٨٣	منافع عمومیه صندوقلری تأسیسی
١٢٨٣	ایکنه‌لی تفنك ایجادی
١٢٨٤	سلطان عبدالعزیز خانك اوروپایه سیاحتی
١٢٨٦	سویش جدوانك کشادی
١٢٨٧	پروسیا وفرانسه دولتلرینك محاربه‌سی

سنین	
١٢٨٧	آلمانیا امپراطورلغنك اعلانی
١٢٨٧	ایتالیا دولتنك رومایی استیلاسی
١١٨٧	فرانسه‌نك جمهوریته انقلابی
١٢٨٨	درسعادتده تراموای احداثی
١٢٨٩	توتونك تحت انحصاره ادخالی
١٢٨٩	ترسانهٔ عامره‌ده حوض سابح استعمالی
١٢٩٠	غلطه‌ده تونل کشادی
١٢٩٠	ازمید تیموریولنك انشاسی
١٢٩٣	قانون اساسی وضعی
١٢٩٣	روسیه محاربهٔ اخیره‌سی
١٢٩٥	برلین قونغره‌سی
١٢٩٦	سجل احوال اتخاذی
١٢٩٧	موزه‌نك رسم کشادی

سلاطین عظام

سلاطين عظام شوكت اتسام عثمانيه حضراتنك
تاريخ ولادت وجلوس همايون ومدت
عمر وسلطنتلريله مراقد مباركه‌لری

مؤسس بنيان سلطنت غازی سلطان عثمان خان حضرتلری

ارطغرل غازی حضرتلری صلبندن ٦٥٦ سنهٔ هجريه‌سنده تولد ايله ٦٩٩ سنه‌سی جمادی الاوليسنك دردنجی كونی بالاستقلال جالس تخت سلطنت اولوب ٧٢٦ سنه‌سی شهر رمضاننك يكرمی برنجی كونی ارتحاللری وقوع بولمشدر مدفن شريفلری بروسه‌ده حصار ايچنده عثمانيه ميدانی نزدنده‌در .

بروسه فاتحی غازی سلطان اورخان حضرتلری

سلطان عثمان حضرتلرينك مخدوم معالی موسوملريدر ٦٨٠ سنه‌سنده تولد ايدرك ٧٢٦ سنه‌سی شهر رمضاننده جالس سرير سلطنت اولمشلر و ٧٦١ سنه‌سنده ارتحاللری وقوعيله پدر معظملری جوارنده ديكر تربهٔ مخصوصه‌يه دفن اولنمشلردر .

خداوندكار غازی شهرتيله معنون سلطان مراد خان اول حضرتلری

سلطان اورخان حضرتلری صلبندن ٧٢٦ سنه‌سنده تولد و ٧٦١ ده

پدرجنت مقرلری مقامنه جلوس بیورمشلردر ٧٩١ سنه‌سی شعبانك اون بشنجی کونی قوصوه محاربهٔ مشهوره‌سنده شهیداً ارتحال بیورملریله نعش مغفرت نقشلری بروسه‌یه نقل ایله چکرکه نام محله‌کی جامع شریف وعمارت عامره‌لری قارشوسنده کائن تربهٔ محترمه‌یه دفن اولنمشدر محل شهادتلرنده دخی بشقه‌جه تربهٔ منیفه‌لری واردر انواع مبرات عدیده‌لرندن بروسه‌ده سرای همایون محلی قارشوسنده وعثمانیه میدانی نزدنده شهادت جامعی نامیله بر معبد وسیع انشا بیورمشلردر .

رابع تاجداران عالیشان غازی سلطانییلدیرم بایزید خان حضرتلری

سلطان مراد خان اول حضرتلرینك مخدوم بسالت موسوملریدر ٧٦١ سنه‌سنده قدمنهادهٔ مهد شهود اولوب ٧٩١ سنه‌سنده جالس تخت عثمانی و ٨٠٥ سنه‌سی شعبانك اون بشنجی کونی تارك دار فانی اولمشلردر مدفن شریفلری بروسه‌ده مشهور جامع کبیر پرنورلرینك غربی اولان وشهرك جانب شرقیسنه مصادف بولنان جامع ومدرسه وصوکمرلری وسائر آثار لطیفه‌لری جوارنده‌در .

مؤسس ثانیٔ سلطنت چلبی سلطان محمد خان غازی حضرتلری

سلطان ییلدیرم بایزید خان حضرتلرینك صلبندن ٧٨١ سنه‌سنده تولد ایتمشلردر ٨١٦ سنه‌سنده جلوس همایونلری و ٨٢٤ سنه‌سنده

ارتحاللرى وقوع بولمشدر بروسه‌ده غايت مصنع جامع شريفلرى پيشكاهنده وسلطانيه نامیله مشتهر مدرسهٔ شريفه وعمارت معموره‌لرى جوارنده كائن يشيل تربهٔ منيفه‌يه دفن اولنمشلردر .

غازى سلطان مراد خان ثانى حضرتلرى

چلبى سلطان محمد خان حضرتلرينك مخدوم مفخملريدر ٨٠٦ سنه‌سنده تولد و ٨٢٤ سنه‌سنده جلوس ايله ٨٥٥ سنه‌سى محرمنك بشنجى كونى ادرنه‌ده عازم كلشن سراى رحمت اولوب بروسه‌ده‌كى جامع شريفلرى اتصالنده قبه‌سنك اوزرى آچيق تربهٔ مخصوصه‌لرينه نقل ودفن اولنمشلردر اشبو تربهٔ مباركه حريمنده سلطان جم حضرتلرينك غايت مزين تربه‌لريله نيجه شهزادكان ذيشانك متعدد ومكلف تربهٔ شريفه وياننده مدرسه وعمارت عامره‌لرى واردر .

ابو الفتح والمغازى سلطان محمد خان ثانى حضرتلرى

سلطان مراد خان ثانى حضرتلرينك مخدوم سعادت موسوملريدر استانبول وطربزون ونيجه بلاد عظيمه فتحنه موفقيتلرى جهتيله ابو الفتح عنوان جليليله اشتهار بولمشلردر ٨٣٣ سنه‌سى رجبنك يكرمى التنجى كونى قدمنهادهٔ عالم وجود و ٨٥٥ سنه‌سى محرمنده جالس تخت معالى نمود اولديلر و ٨٨٦ سنه‌سى ربيع الاولنك دردنجى كونى ارتحال بيورديلر تربهٔ عليالرى استانبولده جامع جسيم ومنورلرى پيشكاهنده‌در .

غازی سلطان بایزید خان ثانی حضرتلری

ابوالفتح سلطان محمد خان حضرتلری صلبندن ٨٥١ سنه‌سنده تولدایله ٨٨٦ سنه‌سنده جلوس و ٩١٨ سنه‌سی ربیع الاخرینك اونجی کونی ارتحال بیوردیلر مدفن شریفلری استانبولده باب سرعسکری میدانندہ‌کی جامع شریفلری پیشگاهنده‌در .

فاتح مصر سلطان سلیم خان اول حضرتلری

سلطان بایزید خان ثانی حضرتلرینك مخدوم عالی کهرلریدر ٨٧٥ سنه‌سنده تولدایله ٩١٨ سنه‌سنده جالس تخت عالی بخت عثمانی و ٩٢٦ سنه‌سی شوالنك طقوزنجی کونی عازم کلشن سرای جاودانی اولدیلر وآز وقتده چوق اثار جلیله‌یه موفق بیورلدیلر تربهٔ مبارکه‌لری استانبولده واقع جامع شریفلری پیشگاهنده‌در .

غازی سلطان سلیمان خان اول حضرتلری

قانونی عنوانیله مشهوردر یاوز سلطان سلیم خان قدیم حضرتلرینك مخدوم مفخملریدر ٩٠٠ سنه‌سنده ولادت سنیه‌لری و ٩٢٦ سنه‌سنده جلوس همایونلری وقرق سکز سنه سلطنتدن صکره ٩٧٤ سنه‌سی صفرینك یکرمنجی کونی سکتوار غزاسنده خسته‌لنه‌رك ارتحاللری وقوعه کلمشدر باب فتوی جوارنده جسیم ومتین جامع شریف بی نظیرلری پیشگاهنده واقع تربهٔ مخصوصه‌لرینه دفن اولنمشلردر

ادرنه‌ده‌کی اسکی جامع شریفده اولدیغی مثللو تربهٔ مذکوره قپوسنك اوستنده دخی حجر اسود اسعدك بر جزئی بولندیغی مشهور واثری مشهود اولمغله اماله انظار زیارتله کسب شرف اولنقده‌در .

غازی سلطان سلیم خان ثانی حضرتلری

سلطان سلیمان خان اول حضرتلری صلبندن ٩٣٠ سنه‌سی رجبنك التنجی کونی تولد و ٩٧٤ سنه‌سنده جلوس بیورمشلر و ٩٨٣ سنه‌سی شعبانڭ یکرمی یدنجی کونی ارتحال ایتمشلردر مدفن شریفلری ایاصوفیه جامعی حرمنده‌در مبرات مکمله‌لرندن ادرنه‌ده مشهور وبیهمتا جامع شریفلری وایاصوفیه‌نك درون وبیرونده آثار خیریه‌لری واردر .

غازی سلطان مراد خان ثالث حضرتلری

٩٥٣ سنه‌سی جمادی الاولیسنك بشنجی کونی سلطان سلیم خان ثانی حضرتلری صلبندن تولد ایله ٩٨٣ سنه‌سنده جلوس بیورمشلردر ١٠٠٣ سنه‌سی جمادی الاولیسنك سکزنجی کونی ارتحال ایتملریله ایا صوفیه حرمنده پدر افخملری تربهٔ شریفه‌سی اتصالنده کائن تربهٔ مخصوصه‌لرینه دفن اولنمشلردر .

اکری فاتحی غازی سلطان محمد خان ثالث حضرتلری

سلطان مراد خان ثالث حضرتلرینك مخدوم مفخملریدر ٩٧٤ سنه‌سی

ذی القعده‌سنك يدنجی كونی تولد و ۱۰۰۳ سنه‌سی جمادی الاوايسنده جلوس و ۱۰۱۲ سنه‌سی رجبنك اون ايكنجی كونی رحلت ايلشلردر مدفن شريفلری ايا صوفيه پيشكاهنده‌كی اسكی دار الفنون قارشوسنده تربۀ مزينه درونده‌در .

غازی سلطان احمد خان اول حضرتلری

سلطان محمد خان ثالث حضرتلری صلبندن ۹۹۸ سنه‌سی جمادی الاخره‌سنك اون ايكنجی كونی تولد ايله ۱۰۱۲ سنه‌سی رجبنده جالس تخت عثمانی اولمشلر و ۱۰۲۶ سنه‌سی ذی القعده‌سنك يكرمی ايكنجی كونی ارتحال ايلشلردر استانبولده آت ميدانينده‌يی التی مناره‌لی جامع شريفلری جوارنده واقع تربۀ مخصوصه‌ده مدفوندرلر اون دردنجی پادشاه عاليجاه اولوب اون درت ياشلرنده جلوس ايله اون درت سنه مقام معلای سلطنته رونقساز اولمشلردر .

سلطان مصطفی خان اول حضرتلری

سلطان محمد خان ثالث حضرتلری صلبندن ۱۰۰۱ سنه‌سنده تولد ايله ۱۰۲۶ سنه‌سی ذی القعده‌سنك يكرمی ايكنجی كونی برادر اكبرلری سلطان احمد خان حضرتلری مقامنه جالس تخت سلطنت اولوب ۱۰۲۸ سنه‌سی ربيع الاولی غره‌سنده سلطنتدن فراغت ايلشلردر .

كنج سلطان عثمان خان حضرتلری

سلطان احمد خان اول حضرتلرينك مخدوم كبير مكارم موسوملريدر

١٠١٣ سنه‌سنده تولدايله ١٠٢٨ سنه‌سی ربیع الاولنده عم‌مکرملری سلطان مصطفی خان حضرتلرینك برنجی فراغنده جلوس ایتمشلر و ١٠٣١ سنه‌سی رجبنك طقوزنجی کونی شهیداً ارتحال ایتملریله پدر محترملری یاننه دفن اولنمشلردر .

سلطان مصطفی خان اول حضرتلری

١٠٣١ سنه‌سنده ثانیاً جالس تخت عالیٔ عثمانی اولوب ١٠٣٢ سنه‌سی ذی القعده‌سنك اون بشنجی کونی تکرار فراغت و ١٠٤٨ سنه‌سنده عالم عقبایه رحلت ایتمشلر وایاصوفیه جامع شریفنه متصل کتبخانه قربنده واقع تربهٔ مخصوصه‌یه دفن ایدلمشلردر .

فاتح بغداد غازی سلطان مراد خان رابع حضرتلری

سلطان احمد خان اول حضرتلری صلبندن ١٠١٨ سنه‌سی جمادی الاولیسنك یکرمی سکزنجی کونی متولدو١٠٣٢ سنه‌سی ذی القعده‌سنك اون بشنجی کونی عم محترملری سلطان مصطفی خان حضرتلرینك ایکنجی فراغنده جالس تخت عثمانی اولمشلر و ١٠٤٩ سنه‌سنده ارتحال ایله پدر معظملرینك یاننه دفن اولنمشلر وکمال قوت وشجاعت فوق العاده ایله شهرت بولمشلردر .

سلطان ابراهیم خان حضرتلری

سلطان احمد خان اول حضرتلری صلبندن ١٠٢٤ سنه‌سی شوالنك

اون اوچنجى كونى تولد و ١٠٤٩ سنه‌سى شوالنك اون التنجى كونى
برادر ظفر اثرلرى سلطان مراد خان رابع حضرتلرى مقامنه جلوس
ايله ١٠٥٨ سنه‌سى رجبنك يديسنده فراغت ويكرمى طقوزنده شهيداً
عالم فانيدن رحلت ايتمريله ايا صوفيه جامع شريفى اتصالنده عم
اكرملرى سلطان مصطفى خان اول حضرتلرى نزدينه دفن
اولنمشلردر .

غازى سلطان محمد خان رابع حضرتلرى

١٠٥١ سنه‌سى شهر رمضاننك يكرمى طقوزنجى كونى سلطان ابراهيم
خان حضرتلرى صلبندن تولد ايله ١٠٥٨ سنه‌سى رجبنده پدر
اعظملرى فراغنده جلوس ايتمشلر وقرق برسنه سلطنتدن صكره ١٠٩٩
سنه‌سى محرمنك ايكنجى كونى اختيار عزلت و ١١٠٤ سنه‌سنده ادرنه‌ده
رحلت بيورمشلردر نعش عاليلرى استانبوله كتوريلوب باغچه‌قپوسنده
والدهٔ محترمه‌لرى ترخان سلطان حضرتلرينك اثر مكمللرى اولان يكى
جامع حوليسنده‌كى تربهٔ شريفه‌يه دفن ايدلمشدر .

سلطان سليمان خان ثانى حضرتلرى

١٠٥٢ سنه‌سنده سلطان ابراهيم خان حضرتلرى صلبندن تولد ايله
١٠٩٩ سنه‌سنده برادر اكبرلرى سلطان محمد خان رابع حضرتلرى
فراغنده جالس تخت عثمانى اولمشلر و ١١٠٢ سنه‌سنده ارتحال
بيورمشلردر مدفن شريفلرى جد عاليلرى سلطان سليمان خان اول
حضرتلرى تربه‌سنده‌در .

سلطان احمد خان ثانى حضرتلرى

سلطان ابراهيم خان حضرتلرينك مخدوم اكرملريدر ١٠٥٢ ذى الحجه‌سنك التنجى كونى تولدايله ١١٠٢ سنه‌سى شهر رمضانك يكرمى التنجى كونى برادرلرى سلطان سليمان خان ثانى حضرتلرى مقامنه جلوس ايلمشلردر ١١٠٦ سنه‌سنده ارتحال‌ايله بونلر دخى جدامجدلرى سلطان سليمان خان اول حضرتلرى تربه‌سنه دفن اولنمشلردر .

سلطان مصطفى خان ثانى حضرتلرى

١٠٧٤ سنه‌سنده سلطان محمد خان رابع حضرتلرى صلبندن تولد و١١٠٦ سنه‌سى جمادى الاخره‌سنك يكرمى ايكنجى كونى عم‌مكرملرى سلطان احمد خان ثانى حضرتلرى مقامنه جالس سرير سلطنت اولمشلر و ١١١٥ سنه‌سنده بعد الفراغ ارتحال دار بقا ايله يكى جامع شريفت حواليسنده‌كى والده سلطان حضرتلرى تربۀ شريفه‌سنه دفن ايدلمشلردر .

غازى سلطان احمد خان ثالث حضرتلرى

سلطان محمد خان رابع حضرتلرينك نجل عاليلرى اولوب ١٠٨٤ سنه‌سنده تولد و ١١١٥ سنه‌سى ربيع الاخرينك ايكنجى كونى برادر مفخملرى سلطان مصطفى خان ثانى فراغنده جلوس ايتمشلردر ١١٤٣ سنه‌سنده سلطنتدن و ١١٤٩ سنه‌سنده دخى حيات دنيادن فراغت

ایتمكله بونلر دخی یکی جامع شریف حریمنده والده سلطان حضرتلری
تربهٔ منیفه‌سنه دفن اولنمشلردر .

غازی سلطان محمود خان اول حضرتلری

۱۱۰۸ محرمنك دردنجی كونی سلطان مصطفی خان ثانی حضرتلری
صلبندن تولد ایله ۱۱۴۳ سنه‌سی ربیع الاولنك اون بشنجی كونی عم
مكرملری سلطان احمد خان ثالث حضرتلری فراغنده تخت عالی بخت
عثمانی‌یه جلوس ایتمشلر ۱۱۶۸ سنه‌سی صفرینك یكرمی سكزنجی
جمعه كونی ارتحاللری وقوعیله یکی جامع یاننده‌كی والده سلطان
حضرتلری تربهٔ منیفه‌سنه دفن اولنمشلردر .

سلطان عثمان خان ثالث حضرتلری

سلطان مصطفی خان ثانی حضرتلری صلبندن ۱۱۱۰ تاریخنده ولادتله
۱۱۶۸ سنه‌سی صفرینك یكرمی سكزنجی كونی برادر معظملری
سلطان محمود خان اول حضرتلری مقامنه جالس اولمشلر و ۱۱۷۱
سنه‌سی صفرینك اون التنجی كونی ارتحال ایله بونلر دخی والده
سلطان حضرتلری جامع شریفی نزدنده اولان تربهٔ وسیعه‌یه دفن
اولنمشلردر .

غازی سلطان مصطفی خان ثالث حضرتلری

۱۱۲۹ سنه‌سنده سلطان احمد خان ثالث حضرتلری صلبندن تولد

و ۱۱۷۱ سنه‌سی صفر یک اون التنجی کونی عم زاده‌لری سلطان عثمان خان ثالثدن صکره سریر سلطنته جلوس ایله ۱۱۸۷ سنه‌سی ذی‌القعده‌سنك سکزنجی کونی ارتحال بیورمشلردر لاله‌لی نامیله معروف اولان جامع شریفلری جوارنده واقع تربهٔ مخصوصه‌لرینه دفن اولنمشلردر .

غازی سلطان عبد الحمید خان اول حضرتلری

سلطان احمد خان ثالث حضرتلرینك مخدوم محترملریدر ۱۱۳۷ سنه‌سنده تولد ایتمشلر و ۱۱۸۷ سنه‌سی ذی‌القعده‌سنك سکزنجی کونی برادرلری سلطان مصطفی خان ثالث حضرتلری یرینه جالس تخت عثمانی اولمشلر و ۱۲۰۳ سنه‌سی رجبنك اون ایکنجی کونی ارتحال ایله باغچه قپوسنده انشاسنه موفق بیورلدقلری مدرسهٔ منیفه وعمارت عامره‌لری قربنده اولان تربهٔ مخصوصه‌لرینه دفن اولنمشلردر .

فاتح ثانیٔ مصر غازی سلطان سلیم خان ثالث حضرتلری

سلطان مصطفی خان ثالث ابن احمد خان ثالث حضرتلری صلبندن ۱۱۷۵ سنه‌سنده متولد ۱۲۰۳ سنه‌سنده عم افخملری مقام عالیسنه جالس و ۱۲۲۲ سنه‌سنده سلطنتدن فراغ اولمشلر و ۱۲۲۳ سنه‌سنده شهیداً ارتحال ایتمشلردر پدر اکرملری تربهٔ شریفه‌سنده مدفوندرلر .

سلطان مصطفی خان رابع حضرتلری

۱۱۹۳ سنه‌سنده سلطان عبد الحمید خان اول حضرتلری صلبندن

تولد ايدوب ۱۲۲۲ سنه‌سی ربيع الاخرينك يكرمی برنجی كونی عم زاده‌لری سلطان سليم خان ثالث حضرتلری فراغنده جلوس ايتمشلر و ۱۲۲۳ سنه‌سی جمادی الاوليسنك دردنجی كونی فراغ ايله سنهٔ مذكوره ليلهٔ قدرنده شهيداً ارتحال ايلمشلر و پدر مفخملری تربهٔ منيفه‌سنه دفن اولنمشلردر .

غازی سلطان محمود خان ثانی حضرتلری

۱۱۹۹ سنه‌سی شهر رمضاننك اون اوچنجی كونی غازی سلطان عبد الحميد خان اول حضرتلری صلبندن زيور كهوارهٔ شهود اولوب ۱۲۲۳ سنه‌سی جمادی الاوليسنك دردنجی كونی برادر محترملری سلطان مصطفی خان رابع فراغنده جالس تخت عالی بخت سلطنت ۱۲۵۵ سنه‌سی ربيع الاولنك اون طقوزنجی كونی عازم كلشن‌سرای اخرت اولمشلردر چنبرلی طاش جوارنده تربهٔ مخصوصه‌ده مدفوندرلر .

غازی سلطان عبد المجيد خان حضرتلری

سلطان محمود خان ثانی حضرتلرينك صلب همايونلرندن ۱۲۳۷ سنه‌سی شعباننك اون برنجی كونی باليمن والاقبال زينت بخشای مهد وجود اولوب ۱۲۵۵ سنه‌سی ربيع الاولنك اون طقوزنجی كونی پدر عاليكهرلری مقامنه شرف افزای شان واجلال اولمشلر و ۱۲۷۷ سنه‌سی ذی الحجه‌سنك اون يدنجی كونی ارتحاللری

وقوعيله سلطان سليم خان اول حضرتلری جامع شريفلری جوارنده واقع تربهٔ مخصوصه‌لرينه دفن اولنمشلردر .

سلطان عبد العزيز خان حضرتلری

سلطان محمود خان ثانی حضرتلرينك نجل مكرملريدر ١٢٤٥ سنه‌سی شعبانڭ اون دردنجی كونی قدمنهادهٔ عالم وجود اولوب ١٢٧٧ سنه‌سی ذی الحجه‌سنك اون يدنجی كونی برادرلری غازی سلطان عبد المجيد خان حضرتلری مقام معالی اتسامنه جالس اولمش و ١٢٩٣ سنه‌سی جمادی الاولی‌سنك اون يدنجی كونی فراغ وبش كون صكره شهيداً ارتحال ايله پدر معظملری غازی سلطان محمود خان ثانی حضرتلری تربهٔ لطيفه‌سنه دفن اولنمشلردر .

سلطان مراد خان خامس

غازی عبد المجيد خان حضرتلرينك مخدوملرندن در ١٢٥٦ سنه‌سی رجبنك يكرمی بشنجی كونی تولد ايتمش واوچ آی اوچ كون سلطنتده بولنوب مبتلا اولدقلری علتدن طولايی منخلع اولمشدر .

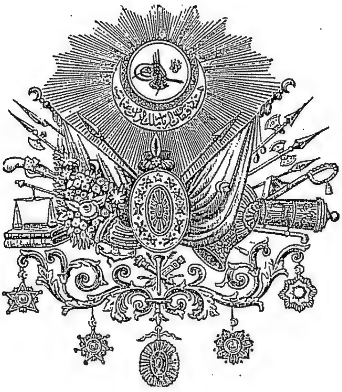

پیرایه بخشای سریر خلافتسمیر جهانبانی پادشاه
عالیجاه بی همتا وبی مدانی السلطان ابن السلطان
السلطان ﴿ الغازی عبدالحمید خان ثانی ﴾ ابن
السلطان الغازی عبدالمجید خان اید الله خلافته
الی آخر الدوران وشید الله بالعون والفیض
والاحسان افندمز حضرتلری بالیمن والسعود
بیك ایکی یوز اللی سکز سنهٔ متیمنه‌سی شهر شعبان
شریفنك اون التنجی چهارشنبه کونی ساعت اون
برده کهواره زیب وجود اوله‌رق بیك ایکی یوز
طقسان اوچ سنه‌سی ماه شعبان المکرمنك اون
برنجی پنجشنبه کونی بالارث والاستحقاق سریر

آرای خلافت وسلطنت اولمشلردر جناب مالك الملك ذات شوکتسمات ملوکانه‌لرینی کمال موفقیت ومظفریت وعافیت ایله الی نهایة الزمان تخت عالی بخت خلافت شاهانه‌لرنده بر دوام بیورسون آمین بجاه حضرت سید المرسلین

بر صحیفه یوقاروده اشارت قلندیغی وجهله مبدأ دور سعادت ملك وملت اولان جلوس میامن مأنوس جناب خلافتپناهی بیك ایكی یوز طقسان اوچ سنهٔ هجریه‌سی شهر شعبان المعظمنك اون برینه مصادف بیك ایكی یوز طقسان ایكی سنهٔ رومیه‌سی اغستوسنك اون طقوزنده شرف واقع اولوب هر سنه جلوس همایون شهر آیینلری ایسه تاریخ رومی اعتباریله اجرا قلنقده ایدوكندن بو سنهٔ متیمنه‌ده قنغی كونه تصادف ایده‌جكی بر وجه آتی بیان اولنور .

جلوس همایون شوكت مقرون
حضرت شهنشاهی

٠٧ صفر الخیر سنه ١٣١٠
١٩ اغستوس سنه ١٣٠٨
چهارشنبه كونی

ولادت باهر المیمنة جناب پادشاهی

١٦ شعبان سنه ١٣٠٩
٠٣ مارت سنه ١٣٠٨
صالی كونی

VAİZ

H. Cemal Öğüt

Alasonyalı

İstanbul, Beşiktaş, Vişne zade

Çekirdek sokak No. 6

ولادت همايون ميمنت مقرون حضرت پادشاهی يه دائر والد كثير المحامد جهانبانی جنتمكان سلطان عبد المجيد خان غازی حضرتلری جانب اشرفندن صدر اعظم محمد رؤف پاشايه خطاباً باب عالی يه شرف وارد اولان خط همايون مسرت مشحونك صورت منيفه سيدر .

صورت خط همايون

« بنم وزير صداقت سميرم »
« جناب خلاق جهانك لطف وعنايت عليه سنه حمد اولسون اشبو »
« ماه حالك اون التنجی دونكی چهارشنبه كونی ساعت اون بر »
« قرارلرنده صلب پاك شاهانه مزدن برشهزاده قدمنهادهٔ عالم شهود »
« ومسرت افزای كهوارهٔ وجود اوله‌رق اسمنی »
« (عبد الحميد) تسميه ايليوب سنی وبالجمله بندكان سلطنت »
« سنيه مزی تبشير ايچون اشبو خط همايون مسرت مشحون ملوكانه مزی »
« تسطير ودار السعادة الشريفه م اغاسی ايله طرفكه تسيير ايلدم . جناب »
« واجب الوجود عمرينی ممدود وقدومنی ذات شاهانه مزه وكافهٔ »
« عباد اللهه متيمن ومسعود بيورسون آمين . بو مسرت جميله‌دن »
« جمله عالميان مبشر وحصه‌مند اولمق اوزره يدی كون بشر نوبت »
« طوپ انداختی وبالجمله وكلای فخام وبندكان صدق اتسامز وسائر »
« ايستكلی اولنلر دخی ايام مذكوره كيجه‌لرنده ايقاد قناديل ايله »
« اجرای مراسم سرور وشادی اولنمسنی لازم كلنلره تنبيه ايليه سين . »

« همان جناب رب العالمين سلالهٔ طاهرهٔ مزى الى الابد باقى ودائم »
« وهر حالده عباد اللهه كمال رفاه واسايش احسان بيورسون آمين »
« بحرمة رسـول الثقلين »

اشـبو خط همايون ولادت ملوكانه‌نك فرداسى پنجشنبه كونى صورت مطنطنه‌ده باب عالى‌يه شرف وارد اولوب مكمل موسيقه ايله استقبال اولنه‌رق مجلس والاى احكام عدليه دائره‌سنده وكلاى فخام ووزراى عظام ورجال وامراى بنام مواجهه‌سنده قرائت ويدى كون بشـر نوبت طوپ انداختيله هر طرفجه اجراى مسرت اولنمشدر .

جناب حق عمر وعافيت وشان وشوكت همايونلرينى مزداد
بيورسون

رتب سیاسیه وعلمیه وعسکریه وملکیه‌نك
ترتیبات تشریفاتیه‌سی

رتبهٔ

وزارت — و — مشیریت

(روم ایلی — و — اناطولی قاضیعسکرلکی پایه‌سی — رتبهٔ بالا)

(استانبول قاضیلکی — فریقلك — رتبهٔ اولی صنف اولی —)
(روم ایلی بکلربکیلکی)

(حرمین شریفین مولویتی — میر لوالق — میر میرانلق — رتبهٔ)
(اولی صنف ثانیسی)

(بلاد خمسه مولویتی — میر الایلق — رتبهٔ ثانیه صنف متمایزی)

(مخرج مولویتی رتبهٔ ثانیه صنف ثانیسی — میر الامرالق)
(عسکری قائممقاملغی اصطبل عامره مدیرلکی پایه‌سی)

(کبار مدرسین — بیکباشیلق — رتبهٔ ثالثه — رکاب همایون قپوجی)
(باشیلغی)

(مدرسلك پایه‌سی — الای امینلکی رتبه‌سی)

(رتبهٔ رابعه — قول اغالق رتبه‌سی)

(خواجکان رتبه‌سی — یوزباشیلق رتبه‌سی)

﴿ القاب رسميه ﴾

ذات فخامتسمات صدر اعظمی‌یه
علما جانبندن : معروض داعی کمینه‌لریدرکه
سائرلری جانبندن : معروض چاکرکمینه‌لریدرکه
اسملری ذکر اولندقده
فخامتلو دولتلو . . . پاشا حضرتلری

مسندجلیل صدارتعظمایی احراز ایتمش اولان وزرای عظامه

علما جانبندن : معروض داعیلریدرکه
سائرلری جانبندن : معروض چاکرلریدرکه
اسملری ذکر اولندقده
ابهتلو دولتلو . . . پاشا حضرتلری
امیر مکهٔ مکرمه‌یه ومعزوللرینه : دولتلو سیادتلو افندم حضرتلری
دار السعادة الشریفه اغالرینه : دولتلو عنایتلو افندم حضرتلری

مقام جلیل سرعسکریه وشرف صهریت سنیه‌یه نائل اولان وزرای عظامه

دولتلو عطوفتلو افندم حضرتلری
ذات سردار اکرمی‌یه : دولتلو رأفتلو افندم حضرتلری
وزرای عظام ومشیران کرامه : دولتلو افندم حضرتلری
رتبهٔ بالا رجالنه : عطوفتلو افندم حضرتلری

فریقان کرامه ـ رتبه اولی صنف اولی رجالنه ـ روم ایلی بکاربکیلکی پایه‌لولرینه

سعادتلو افندم حضرتلری

میرلوایه ، میر میرانه ، رتبهٔ اولی صنف ثانیسی رجالنه : سعادتلو افندم
میرالایه ، رتبهٔ ثانیه صنف متمایزی اصحابنه : عزتلو افندم

رتبهٔ ثانیه صنف ثانیسنه ، میر الامرایه ، عسکری قائممقاملرینه ، اصطبل عامره مدیرلکی پایه‌لولرینه : عزتلو « بك » « افندی » « پاشا » « اغا »

بیکباشیلره ، رتبهٔ ثالثه‌یه ، رکاب همایون قپوجی باشیلغی پایه‌لولرینه ، الای امناسنه : رفعتلو « بك » « افندی » « اغا »

رتبهٔ رابعه‌یه ، قول اغالرینه ، خواجکانه ، یوزباشیلره : فتوتلو « بك » « افندی » « اغا »

رتبهٔ مذکوره مادوننده بولنانلر ایله سائر مأموریتده اولانلره : حمیتلو « بك » « افندی » « اغا »

❁ مسند جلیل مشیخت اسلامیه ❁

علما جانبندن : معروض داعیٔ دیرینه‌لریدرکه
سائرلری جانبندن : معروض بندهٔ دیرینه‌لریدرکه .
اسملری ذکر اولندقده : دولتلو سماحتلو . . . حضرتلری

مشیخت جلیلهٔ اسلامیه معزوللرینه

علما جانبندن	:	معروض داعیلریدرکه
سائرلری جانبندن	:	معروض بنده‌لریدرکه
اسملری ذکر اولندقده	:	دولتلو فضیلتلو . . . حضرتلری
صدور عظام علیه‌یه	:	سماحتلو اقدم حضرتلری
استانبول قاضیلکی پایه‌لولرینه	:	فضیلتلو اقدم حضرتلری
حرمین شریفین مولویتی »	:	فضیلتلو افندم
بلاد خمسه ومخرج موالیسنه	:	فضیلتلو افندی
مدرسینه	:	مکرمتلو افندی
قضاته	:	مودتلو افندی

سلطنت سنیه‌نك نشان ذیشانلری

نشان امتیاز	عثمانی	مجیدی	شفقت
مرصع	مرصع	مرصع	برنجی
	برنجی	برنجی	ایکنجی
	ایکنجی	ایکنجی	اوچنجی
مدالیه‌سی	اوچنجی	اوچنجی	. . . . . .
آلتون ، کموش	دردنجی	دردنجی	. . . . . .
. . . . . .	. . . . . .	بشنجی	. . . . . .
نشان امتیاز ولی نعمت بیمنتمز شوکتلو پادشاهمز غازی سلطان عبد الحمید خان ثانی افندمز حضرتلرینك جائهٔ مآثر جلیلهٔ همایونلرندندر رتب متعدده‌یه منقسم اولمیوب آلتون وکموش مدالیه‌لری واردر قوردونك نصف طولانیسی یشیل نصف دیکری قرمزی رنکده‌در	نشان عثمانی جنتمکان سلطان عبد العزیز خان حضرتلرینك ایجاد کردهٔ عالیلریدر برنجی رتبه‌سنك مرصع وسیم قطعه‌لرینك اورطه‌سی یشیل کناری قرمزی رنکلی قوردونی واردر	نشان مجیدی والد کثیر المحامد شهریاری جنتمکان سلطان عبد المجید خان غازی حضرتلرینك مآثر عالیه‌لرندندر برنجی رتبه‌سنك مرصع وسیم قطعه‌لرینك اورطه‌سی قرمزی کناری یشیل رنکلی قوردونی واردر	شفقت نشانی ولی نعمت بیمنتمز شوکتلو پادشاهمز غازی سلطان عبد الحمید خان ثانی افندمز حضرتلرینك مآثر جلیلهٔ همایونلرندندر طائفهٔ نسایه مخصوص اولوب برنجیسیله ایکنجیسی مرصعدر وقوردونك اورطه‌سی بیاض کناری یشیل رنکده‌در

قانون اساسی یه دائر شرف صدور ایدن
خط همایون عدالت مشحون شاهانه نك
صورت منیفه سیدر

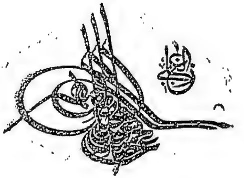

وزير معاليسميرم مدحت پاشا

دولت عليه‌مزك بر زماندنبرو قوتنه عارض اولان تدنيات غوائل خارجيه‌دن زياده داخلا ادارهٔ اموروده طريق مستقيمدن انحراف اولنمسندن وتبعه‌نك حكومت متبوعه‌لرندن امنيتلرينه كفالت ايده‌جك اسبابك مائل انحطاط اولمسندن نشأت ايتمكله والد ماجدم مرحوم عبد المجيد خان مقدمهٔ اصلاحات واحكام مقدسهٔ شرع شريفه موافق اوله‌رق عمومك امنيت جان ومال وعرض وناموسنى معلن اولمق اوزره تنظيمات خطنى اعلان ايتمشيدى ايشته بو كونه قدر دائرهٔ امنيتده اوله‌رق يشادیغمز واول امنيته استناداً بر وجه سربستى تعاطى ايديلان افكار وآرانك ثمره‌سى اولمق اوزره بو كون اشبو قانون اساسيى وضع واعلانه موفقيتمز تنظيمات مذكوره‌نك آثار خيريه‌سى جمله‌سندن اولمغله مرحوم مشار اليهك نامنى وموفقيتلرينى اشبو يوم مسعودده بالخاصه ايراد وكندولرينى محيىٔ دولت عنوانيله ياد ايدرم تنظيماتك اوان تأسيسى زمانمزك استعداد والجا آتنه موافق اولسه ايدى شمدى نشر ايتديكمز قانون اساسى احكامنى مرحوم مشار اليهك اولوقت تأسيس واجرا ايتمش اوله‌جغنه شبهه قالمز لكن

جناب حق ملتمزك تمامئ سعادت حالنه ضامن اولان بويله بر نتيجهٔ
مسعوده‌يى عهد سلطنتمزه تعليق ايتمش اولديغندن بو كادلالتدن طولايى
جناب حقه عظيم حمد وتشكرلر ايدرم دولت عليه‌مزك
احوال داخليه‌سنجه بالطبع واقع اولان تغييرات ومناسبات
خارجيه‌سنجه حصوله كلان توسعات جهتيله شكل ادارهٔ حكومتك
كفايتسزلكى بداهت درجه‌سنه وارديغندن وبزم اقصاى مقاصدمز
مالك وملتمزك ثروت طبيعيه وقابليت فطريه‌سندن شمدى‌يه قدر حقيله
استفاده‌يه ممانعت ايدن اسبابك ازاله‌سيله صنوف تبعه‌نك طريق
ترقياتده متحداً ومتعاوناً ايلرولملرى قضيهٔ خيريه‌سندن عبارت
بولنديغندن بو مقصده وصول ايچون حكومتجه بر قاعدهٔ سالمه
ومنتظمه‌نك اتخاذى اقتضا ايدوب بودخى قوهٔ حكومتك مشروع
ومقبول اولان حقوقنك محافظه‌سيله غير مشروع حركات يعنى فرد
واحدك ويا افراد قليله‌نك تحكم مستبدانه‌سندن نشأت ايده‌جك
خطيئات وسوء استعمالاتك منع ومحوينه وهيئتمزى تركيب ايدن اقوام
مختلفه‌نك بر هيئت اجتماعيهٔ مدنيه‌يه لايق اولان حق ومنفعتكه
جمله‌سنك نعمت حريت وعدالت ومساواتدن بلا استثنا مستفيد
اولملريدر اشبو فوائدك تأمين وتقريرينه متوقف اولوب بو اصوللرك
مايحتاج اليهى ايسه قوانين ومصالح عموميه‌نك قاعدهٔ مشروعهٔ مشورت
ومشروطيته مربوطيتى امر ثابت الخيرى اولديغندن بر مجلس عموميك
لزوم تشكيلى اعلان جلوسمزه دائر اولان خطمزده بيان قلنمشيدى
اولبابده تنظيمى اقتضا ايدن قانون اساسى معتبران وزرا وصدور علما
ايله سائر رجال ومأمورين دولت عليه‌مزدن مركب تعيين ايديلان
بر جمعيت مخصوصه‌ده بالمذاكره ترتيب اولنوب مجالس وكلامزده
دخى اطرافيله تدقيق وتصديق قلنمش اولمغله ومواد مندرجه‌سى
خلافت كبراى اسلاميه وسلطنت عثمانيه‌نك حقوقنه وعثمانليلرك حريت

ومساواتنه ووكلا ومأمورينك مسئوليت وصلاحيتنه ومجالس عمومينك
حق وقوفنه ومحاكمك استقلال كاملنه وموازنهٔ ماليه نك صحتنه وادارهٔ
ولاياتجه حقوق مركزيتي محافظه ايله برابر توسيع مأذونيت اصولنك
اتخاذينه متعلق اولوب بونلر ايسه احكام شرع شريفه وملك وملتك
بوكونكى قابليت واحتياجاتنه مطابق واخص آماملز اولان سعادت
وترقيات عامه فكر خيرينه مساعد وموافق بولنغله عون حقه وامداد
روحانيت جناب پيغمبرى يه استناداً اشبو قانون اساسى يى قبول
وتصديق ايله طرفكزه كوندردم الى ماشاء الله تعالى ممالك عثمانيه نك
هر جهتنده دستور العمل اولمق اوزره اعلانيله بو كوندن اعتباراً
اجراى احكامنه مباشرت ودروننده محرر ومقرر قوانين ونظاماتك
بر آن اول تنظيم واقامى صمننده تدابير سريعه ومؤثره يه مبادرت
ايلمكز قطعياً مطلوبمزدر جناب حق ملك وملتمزك سعادت حالنه
چاليشانلرك مساعيسنى مظهر توفيق بيوره .

في ٧ ذى الحجه سنه ١٢٩٣

قانون اساسی

(ممالك دولت عثمانیه)

برنجی ماده دولت عثمانیه ممالك وقطعات حاضره‌یی وایالات ممتازه‌یی محتوی ویككوجود اولمغله هیچ بر زمانده هیچ بر سببله تفریق قبول ایتمز .

ایكنجی ماده دولت عثمانیه‌نك پای تختی استانبول شهریدر وشهر مذكورك سائر بلاد عثمانیه‌دن آیرو اوله‌رق بركونه امتیاز ومعافیتی یوقدر .

اوچنجی ماده سلطنت سنیهٔ عثمانیه خلافت كبرای اسلامیه‌یی حائز اوله‌رق سلالهٔ آل عثماندن اصول قدیمه‌سی وجهله اكبر اولاده عائددر .

دردنجی ماده ذات حضرت پادشاهی حسب الخلافه دین اسلامك حامیسی وبالجمله تبعهٔ عثمانیه‌نك حكمدار وپادشاهیدر .

بشنجی ماده ذات حضرت پادشاهینك نفس همایونلری مقدس وغیر مسئولدر .

آلتنجی ماده سلالهٔ آل عثمانك حقوق حریه واموال واملاك ذاتیه ومادام الحیاة تخصیصات مالیه‌لری تكافل عمومی تحتنده‌در .

یدنجی ماده وكلانك عزل ونصبی ورتبه ومناصب توجیهی ونشان اعطاسی وایالات ممتازه‌نك شرائط امتیازیه‌لرینه توفیقاً اجرای توجیهاتی ومسكوكات ضربی وخطبه‌لرده نامنك ذكری ودول اجنبیه ایله معاهدات عقدی وحرب وصلح اعلانی وقوهٔ بریه وبحریه‌نك قوماندەسی وحركات عسكریه واحكام شرعیه وقانونیه‌نك اجراسی ودوائر اداره‌نك معاملاتنه متعلق نظامنامه‌لرك تنظیمی ومجازات

قانونیه‌نك تخفیفی ویا عفوی ومجلس عمومینك عقد وتعطیلی ولدی الاقتضا هیئت مبعوثانك اعضاسی یکیدن انتخاب اولنمق شرطیله فسخی حقوق مقدسهٔ پادشاهی جمله‌سندندر .

{ تبعهٔ دولت عثمانیه‌نك حقوق عمومیه‌سی }

سکزنجی ماده   دولت عثمانیه تابعیتنده بولنان افرادك جمله‌سنه هر قنغی دین ومذهبدن اولور ایسه اولسون بلا استثنا عثمانلی تعبیر اولنور وعثمانلی صفتی قانوناً معین اولان احواله کوره استحصال واضاعه ایدیلور .

طقوزنجی ماده   عثمانلولرك کافه‌سی حریت شخصیه‌لرینه مالك وآخرك حقوق حریتنه تجاوز ایتمامکله مکلفدر .

اونجی ماده   حریت شخصیه هر درلو تعرضدن مصوندر هیچ کیمسه قانونك تعیین ایتدیکی سبب وصورتدن ماعدا بر بهانه ایله مجازات اولنه‌مز .

اون برنجی ماده   دولت عثمانیه‌نك دینی دین اسلامدر بو اساسی وقایه ایله برابر آسایش خلقی وآداب عمومیه‌یی اخلال ایتمامك شرطیله ممالك عثمانیه‌ده معروف اولان بالجمله ادیانك سربستیٔ اجراسی وجماعات مختلفه‌یه ویرلمش اولان امتیازات مذهبیه‌نك کما کان جریانی دولتك تحت حمایتنده‌در .

اون ایکنجی ماده   مطبوعات قانون دائره‌سنده سربستدر .

اون اوچنجی ماده   تبعهٔ عثمانیه نظام وقانون دائره‌سنده تجارت وصنعت وفلاحت ایچون هر نوع شرکتلر تشکیلنه مأذوندر .

اون دردنجی ماده   تبعهٔ عثمانیه‌دن بر ویا بر قاچ کشینك کرك شخصلرینه وکرك عمومه متعلق اولان قوانین ونظاماته مخالف

کوردکاری بر ماده‌دن طولایی ایشلک مرجعنه عرضحال ویردکاری کبی مجلس عمومیه‌یه دخی مدعی صفتیله امضالی عرضحال ویرمکه وماموریننک افعالندن اشتکایه صلاحیتلری واردر .

اون بشنجی ماده امر تدریس سربستدر معین اولان قانونه تبعیت شرطیله هر عثمانلی عمومی وخصوصی تدریسه مأذوندر .

اون التنجی ماده بالجمله مکتبلر دولتک تحت نظارتنده‌در تبعهٔ عثمانیه‌نک تربیه‌سی بر سیاق اتحاد وانتظام اوزره اولمق ایچون اقتضا ایدن اسبابه تشبث اولنه‌جق وملل مختلفه‌نک امور اعتقادیه‌لرینه متعلق اولان اصول تعلیمیه‌یه خلل کتورلمیه‌جکدر .

اون یدنجی ماده عثمانلولرک کافه‌سی حضور قانونده واحوال دینیه ومذهبیه‌دن ماعدا مملکتک حقوق ووظائفنده متساویدر .

اون سکزنجی ماده تبعهٔ عثمانیه‌نک خدمات دولتده استخدام اولنمق ایچون دولتک لسان رسمیسی اولان ترکجه‌یی بیلملری شرطدر .

اون طقوزنجی ماده دولت مأموریتنده عموم تبعه اهلیت وقابلیتلرینه کوره مناسب اولان مأموریتلره قبول اولنور .

یکرمنجی ماده تکالیف مقرره نظامات مخصوصه‌سنه توفیقاً کافهٔ تبعه بیننده هرکسک قدرتی نسبتنجه طرح وتوزیع اولنور .

یکرمی برنجی ماده هرکس اصولاً متصرف اولدیغی مال وملکدن امیندر منافع عمومیه ایچون لزومی ثابت اولمدقجه وقانونی موجبنجه دکر بهاسی پشین ویرلمدکجه کیمسه‌نک تصرفنده اولان ملک النه‌مز .

یکرمی ایکنجی ماده ممالک عثمانیه‌ده هرکسک مسکن ومنزلی تعرضدن مصوندر قانونک تعیین ایلدیکی احوالدن ماعدا بر سببله حکومت طرفندن جبراً هیچ کیمسه‌نک مسکن ومنزلنه کیریله‌مز .

یکرمی اوچنجی ماده یاپیله جق اصول محاکمه قانونی حکمنجه هیچ کیمسه قانوناً منسوب اولدیغی محکمه دن بشقه بر محکمه یه گیتمکه اجبار اولنه مز .

یکرمی دردنجی ماده مصادره وانغاریه وجریمه ممنوعدر فقط محاربه اثناسنده اصولاً تعیین اولنه جق تکالیف واحوال بوندن مستثنادر .

یکرمی بشنجی ماده بر قانونه مستند اولمدقجه ویرکو ورسومات نامیله ونام آخرله هیچ کیمسه دن براقچه النه مز .

یکرمی التنجی ماده اشکنجه وسائر هر نوع اذیت قطعیاً وکلیاً ممنوعدر .

{ وکلای دولت }

یکرمی یدنجی ماده مسند صدارت ومشیخت اسلامیه طرف پادشاهیدن امنیت بیوریلان ذاتلره احاله بیورلدیغی مثللو سائر وکلانک مأموریتلری دخی با ارادهٔ شاهانه اجرا اولنور .

یکرمی سکزنجی ماده مجلس وکلا صدر اعظمک ریاستی تحتنده اوله رق عقد اولنوب داخلی وخارجی امور مهمه نک مرجعیدر مذاکراتندن محتاج استیذان اولانلرک قرارلری ارادهٔ سنیه ایله اجرا اولنور .

یکرمی طقوزنجی ماده وکلادن هر بری دائره سنه عائد اولان اموردن اجراسی مأذونیتی تحتنده بولنانلرک اصولنه توفیقاً اجرا واجراسی مأذونیتی تحتنده اولمیانلری صدر اعظمه عرض ایدر صدر اعظم دخی او مقوله موادن مذاکره یه محتاج اولمیانلرک مقتضاسنی اجرا ویاخود طرف حضرت پادشاهیدن استیذان ایدرک

ومحتاج مذاکره بولنانلری مجلس وکلانك مذاکره‌سنه عرض ایلیه‌رك متعلق بیوریله‌جق ارادهٔ سنیه موجبنجه اقتضاسنی ایفا ایلر بو مصالحك انواع ودرجاتی نظام مخصوص ایله تعیین اولنه‌جقدر .

اوتوزنجی ماده وکلای دولت مأموریتلرینه متعلق احوال واجرا آتدن مسؤلدر .

اوتوز برنجی ماده مبعوثان اعضاسندن بری ویاخود بر قاچی هیئت مبعوثانك داخل دائرهٔ وظیفه‌سی اولان احوالدن طولایی وکلای دولتدن بر ذات حقنده مسؤلیتی موجب شکایت بیان ایتدیکی حالده اولا هیئت مبعوثانك نظام داخلیسی موجبنجه بو مثللو موادك هیئته حواله‌سی لازم کلوب کلمیه‌جکنی مذاکره‌یه مأمور اولان شعبه‌ده تدقیق اولنمق اوزره شکایتی مشعر هیئت مبعوثان رئیسنه ویریله‌جك تقریر رئیس طرفندن نهایت اوچ کون ظرفنده اوشعبه‌یه کوندریلور وبو شعبه طرفندن تحقیقات لازمه اجرا واشتکا اولنان ذات طرفندن ایضاحات کافیه استحصال اولندقدن صکره شکایتك شایان مذاکره اولدیغنه دائر اکثریتله ترتیب اولنه‌جق قرارنامه هیئت مبعوثانده قرائت اولنه‌رق ولدی الاقتضا شکایت اولنان ذات دعوت ایله بالذات ویا بالواسطه ویره‌جکی ایضاحات استماع قلنه‌رق اعضای موجوده‌نك ثلثان اکثریت مطلقه‌سیله قبول اولنور ایسه محاکمه طلبنی مشعر مضبطه‌سی مقام صدارته تقدیم ایله لدی العرض متعلق اوله‌جق ارادهٔ سنیه اوزرینه کیفیت دیوان عالی‌یه حواله اولنور .

اوتوز ایکنجی ماده وکلادن اتهام اولنانلرك اصول محاکه‌لری قانون مخصوص ایله تعیین ایدیله‌جکدر .

اوتوز اوچنجی ماده مأموریتلرندن خارج وصرف ذاتلرینه عائد هر نوع دعاویده وکلانك سائر افراد عثمانیه‌دن اصلا فرقی یوقدر بو مثللو خصوصاتك محاکمه‌سی عائد اولدیغی محاکم عمومیه‌ده اجرا اولنور .

اوتوز دردنجی ماده دیوان عالینك دائرهٔ اتهامی طرفندن متهم اولدیغنه قرار ویریلان وکلا تبرئهٔ ذمت ایدنجیه قدر وکالتدن ساقط اولور .

اوتوز بشنجی ماده وکلا ایله هیئت مبعوثان اراسنده اختلاف اولنان ماده‌لردن برینك قبولنده وکلا طرفندن اصرار اولنوبده مبعوثان جانبندن اکثریت ارا ایله وتفصیلا اسباب موجبه بیانیله قطعیاً ومکرراً رد ایدلدیکی حالده وکلانك تبدیلی ویاخود بجدداً مدت قانونیه‌سنده انتخاب اولنمق اوزره هیئت مبعوثانك فسخی منحصراً ید اقتدار حضرت پادشاهیده‌در .

اوتوز التنجی ماده مجلس عمومی منعقد اولمدیغی زمانلرده دولتی بر مخاطره‌دن ویاخود امنیت عمومیه‌یی خللدن وقایه ایچون بر ضرورت مبرمه ظهور ایتدیکی وبو بابده وضعنه لزوم کورینه‌جك قانونك مذاکره‌سیچون مجلسك جلب وجمعنه وقت مساعد اولمدیغی حالده قانون اساسی احکامنه مغایر اولمامق اوزره هیئت وکلا طرفندن ویریلان قرارلر هیئت مبعوثانك اجتماعیله ویریله‌جك قراره قدر با ارادهٔ سنیه موقتاً قانون حکم وقوتنده‌در .

اوتوز یدنجی ماده وکلادن هر بری هر نه زمان مراد ایدر ایسه هیئتلرك ایکیسنده دخی بولنمق ویاخود معیتنده‌کی رؤسای مأموریندن برینی طرفندن وکالة بولندیرمق وایراد نطقده اعضایه تقدم ایتمك حقنی حائزدر .

اوتوز سكزنجی ماده استيضاح ماده ايچون وكلادن برينك حضورينه مجلس مبعوثانده اكثريتله قرار ويريله‌رك دعوت اولندقده يا بالذات بولنه‌رق وياخود معيتنده‌كی رؤسای مأمورينندن برينی كوندره‌رك ايراد اولنه‌جق سؤالره جواب ويره‌جك وياخود لزوم كورر ايسه مسئوليتی اوزرينه اله‌رق جوابنی تأخير ايتمك صلاحيتنی حائز اوله‌جقدر .

{ مأمورين }

اوتوز طقوزنجی ماده بالجمله مأمورين نظاماً تعيين اولنه‌جق شرائط اوزره اهل ومستحق اولدقلری مأموريتلره انتخاب اولنه‌جقدر وبو وجهله انتخاب اولنان مأمورلر قانوناً موجب عزل حركتی تحقق ايتمدكچه وياكندوسی استعفا ايلمدكچه وياخود دولتچه بر سبب ضروری كورولمدكچه عزل وتبديل اولنه‌مز وحسن حركت واستقامت اصحابندن اولانلر ودولتچه بر سبب ضروری‌يه مبنی انفصال ايدنلر نظام مخصوصنده تعيين اولنه‌جغی وجهله ترقيانه وتقاعد ومعزوليت معاشلرينه نائل اوله‌جقلردر .

قرقنجی ماده هر مأموريتك وظائفی نظام مخصوص ايله تعيين اولنه‌جغندن هر مأمور كندو وظيفه‌سی دائره‌سنده مسئولدر .

قرق برنجی ماده مأمورك آمرينه حرمت ورعايتی لازمه‌دن ايسه‌ده اطاعتی قانونك تعيين ايتديكی دائره‌يه مخصوصدر خلاف قانون اولان اموره‌ده آمره اطاعت مسئوليتدن قورتلمغه مدار اوله‌مز .

{ مجلس عمومی }

قرق ايكنجی ماده مجلس عمومی هيئت اعيان وهيئت مبعوثان ناملريله بشقه بشقه ايكی هيئتی محتويدر .

قرق اوچنجی ماده مجلس عمومینك ایكی هیئتی هر سنه تشرین ثانی ابتداسنده تجمع ایدر وباارادهٔ سنیه آچیلور ومارت ابتداسنده ینه باارادهٔ سنیه قپانور بو هیئتلردن بری دیكرینك مجتمع بولندیغی زمان منعقد اوله‌من .

قرق دردنجی ماده ذات حضرت پادشاهی دولتجه كورینه‌جك لزوم اوزرینه مجلس عمومی‌یی وقتندن اول دخی آچار ومدت معینهٔ اجتماعیده تنقیص ویا تمدید ایدر .

قرق بشنجی ماده مجلس عمومینك یوم كشادنده ذات حضرت پادشاهی ویاخود طرفلرندن بالوكاله صدر اعظم حاضر اولدیغی ووكلای دولتله ایكی هیئتك اعضای موجوده‌سی برلكده بولندقلری حالده رسم كشاد اجرا اولنوب سنهٔ جاریه ظرفنده دولتك احوال داخلیه ومناسبات خارجیه‌سنه وسنهٔ آتیه‌ده اتخاذینه لزوم كورینه‌جك تدابیر وتشبثاته دائر بر نطق همایون قرائت اولنور .

قرق التنجی ماده مجلس عمومی اعضالغنه انتخاب ویا نصب اولنان ذوات مجلسك یوم كشادنده صدر اعظم حضورنده واوكون حاضر بولنمیان اولور ایسه منسوب اولدیغی هیئت مجتمع اولدیغی حالده رئیسلری حضورنده ذات حضرت پادشاهی‌یه ووطننه صداقت وقانون اساسی احكامنه وعهده‌سنه تودیع اولنان وظیفه‌یه رعایتله خلافندن مجانبت ایلیه‌جكنه تحلیف ایدیلور .

قرق یدنجی ماده مجلس عمومی اعضاسی رأی ومطالعه بیاننده مختار اوله‌رق بونلردن هیچ بری بر كونه وعد وعید وتعلیمات قیدی التنده بولنه‌من وكرك ویردیكی رأیلردن وكرك مجلسك مذاكراتی اثناسنده بیان ایتدیكی مطالعه‌لردن طولایی بر وجهله اتهام اولنه‌من مكركه مجلسك نظامنامهٔ داخلیسی خلافنده حركت ایتمش اوله بو تقدیرجه نظامنامهٔ مذكور حكمنجه معامله كورر .

قرق سکزنجی ماده مجلس عمومی اعضاسندن برینك خیانت وقانون اساسی‌یی نقض والغایه تصدی وارتکاب تهمتلرندن بریله متهم اولدیغنه منسوب اولدیغی هیئت اعضای موجوده‌سنك ثلثان اکثریت مطلقه‌سیله قرار ویریلور ویاخود قانوناً حبس ونفی موجب بر جزا ایله محکوم اولور ایسه اعضالق صفتی زائل اولور وبو افعالك محاکمه‌سیله مجازاتی عائد اولدیغی محکمه طرفندن رؤیت وحکم اولنور .

قرق طقوزنجی ماده مجلس عمومی اعضاسندن هر بری رأینی بالذات اعطا ایدر وهر برینك مذاکره‌ده بولنان بر ماده‌نك رد وقبولنه دائر رأی ویرمکدن اجتنابه حقی واردر .

اللنجی ماده برکیمسه ذکر اولنان ایکی هیئتك ایکیسنه بردن اعضا اوله‌من .

اللی برنجی ماده مجلس عمومی هیئتلرینك ایکیسنده دخی مرتب اولان اعضانك نصفندن بر زیاده حاضر بولنمدقجه مذاکره‌یه مبادرت اولنه‌من وکافهٔ مذاکرات ثلثان اکثریتیله مشروط اولمیان خصوصاتده حاضر بولنان اعضانك اکثریت مطلقه‌سیله قرار کیر اولور وتساویٔ آرا وقوعنده رئیسك رأیی ایکی عد ایدیلور .

اللی ایکنجی ماده برکیمسه‌نك شخصنه متعلق دعواسندن طولایی مجلس عمومینك ایکی هیئتندن برینه عرضحال ویردیکی حالده اکر اولا عائد اولدیغی مأمورین دولته ویاخود او مأمورلرك تابع بولندقلری مرجعه مراجعت ایتمدیکی تبیین ایدر ایسه عرضحالی رد اولنور

اللی اوچنجی ماده مجدداً قانون تنظیمی ویاقوانین موجوده‌دن برینك تعدیلی تکلیفی هیئت وکلایه عائد اولدیغی کبی هیئت اعیان وهیئت مبعوثانك دخی کندو وظیفهٔ معینه‌لری دائره‌سنده بولنان

مواد ایچون قانون تنظیمی ویاخود قوانین موجوده‌دن برینك تعدیلنی استدعایه صلاحیتلری اولمغله اولجه مقام صدارت واسطه‌سیله طرف شاهانه‌دن استیذان اولنه‌رق ارادهٔ سنیه متعلق بیوریلور ایسه عائد اولدیغی دائره‌لردن ویریله‌جك ایضاحات وتفصیلات اوزرینه لایحه‌لرینك تنظیمی شورای دولته حواله اولنور .

اللی دردنجی ماده شورای دولتده بالمذاکره تنظیم اولنه‌جق قوانین لایحه‌لری هیئت مبعوثانده بعده هیئت اعیانده تدقیق وقبول اولندقدن صکره اجرای احکامنه ارادهٔ سنیهٔ حضرت پادشاهی متعلق بیوریلور ایسه دستور العمل اولور واشبو هیئتلرك برنده قطعیاً رد اولنان قانون لایحه‌سی او سنه‌نك مدت اجتماعیه‌سنده تکرار موقع مذاکره‌یه قونیله‌مز .

اللی بشنجی ماده بر قانون لایحه‌سی اولا هیئت مبعوثانده بعده هیئت اعیانده بند بند اوقونوب وهر بندینه رأی ویریلوب اکثریت آرا ایله قرار ویرلمدکجه وبعد القرار هیئت مجموعه‌سی ایچون دخی بتکرار اکثریتله قرار حاصل اولمدقچه قبول اولنمش اولمز .

اللی التنجی ماده بو هیئتلر وکلادن ویا انلرك کوندره‌جکی وکیللردن ویا کندی اعضالرندن اولمیان ویاخود رسماً دعوت اولنمش مأمورندن بولنمیان هیچ کیمسه‌یی کرك اصالةً وکرك بر جماعت طرفندن وکالةً بر ماده افاده‌سیچون کلمش اولدیغی حالده اصلا قبول ایده‌مز وافاده‌لرینی استماع ایلیه‌مز .

اللی یدنجی ماده هیئتلرك مذاکراتی لسان ترکی اوزره جریان ایدر ومذاکره اولنه‌جق لایحه‌لرك صورتلری طبع ایله یوم مذاکره‌دن اول اعضایه توزیع اونور

التمش سکزنجی ماده هیئتلرده ویریله‌جك رأیلر یا تعیین اسامی ویاخود اشارت مخصوصه ویاخود رأی خفی ایله اولور رأی خفی اصولنك اجراسی اعضای موجوده‌نك اکثریت آراسیله قرار ویرلمکه متوقفدر .

التمش طقوزنجی ماده هر هیئتك انضباط داخلیسی منحصراً کندی رئیسی اجرا ایدر .

{ هیئت اعیان }

التمشنجی ماده هیئت اعیانك رئیس واعضاسی نهایت مقداری هیئت مبعوثان اعضاسنك ثلثی مقدارینی تجاوز ایتمامك اوزره طوغریدن طوغری‌یه طرف حضرت پادشاهیدن نصب اولنور .

التمش برنجی ماده هیئت اعیانه اعضا تعیین اولنه‌بیلمك ایچون آثار وافعالی عمومك وثوق واعتمادینه شایان وامور دولتده خدمات ممدوحه‌سی مسبوق ومتعارف ذواتدن اولمق وقرق یاشندن اشاغی بولنمامق لازمدر .

التمش ایکنجی ماده هیئت اعیان اعضالغی قید حیات ایله‌در بو مأموریتلره وکلالق ووالیلك واردو مشیرلکی وقاضیعسکرلك وایلچیلك وپطریقلق وخاخام باشیلق مأموریتنده بولنمش اولان معزولیندن وبری وبحری فریقلقدن وصفات لازمه‌یی جامع سائر ذواتدن مناسبلری تعیین اولنور کندو طلبلری ایله دولتجه سائر مأموریته تعیین اولنانلر اعضالق مأموریتندن ساقط اولور .

التمش اوچنجی ماده هیئت اعیانك اعضالق معاشی شهریه اون بیك غروشدر بشقه بر نام ایله خزینه‌دن موظف اولان اعضانك معاش

وتعیینی اگر اون بیك غروشدن دون ایسه اول مقداره ابلاغ اولنور واگر اون بیك غروش ویازیاده ایسه ابقا اولنور .

التمش دردنجی ماده هیئت اعیان هیئت مبعوثاندن ویریلان موازنه لایحه‌لرینی تدقیق ایله اگر بونلرده اساساً امور دینیه‌یه وذات حضرت پادشاهینك حقوق سنیه‌سنه وحریته وقانون اساسی احکامنه ودولتك تمامیت ملکیه‌سنه ومملکتك امنیت داخلیه‌سنه ووطنك اسباب مدافعه ومحافظه‌سنه وآداب عمومیه‌یه خلل ویرر بر شیء کورر ایسه مطالعه‌سنك علاوه‌سیله یا قطعیاً ویاخود تعدیل وتصحیح اولنمق اوزره هیئت مبعوثانه اعاده ایدر وقبول ایتدیکی لایحه‌لری تصدیق ایله مقام صدارته عرض ایلر وهیئتنه تقدیم اولنان عرضحاللری بالتدقیق لزوم کورر ایسه علاوهٔ مطالعه ایله برابر مقام صدارته تقدیم ایدر .

﴿ هیئت مبعوثان ﴾

التمش بشنجی ماده هیئت مبعوثانك مقدار اعضاسی تبعهٔ عثمانیه‌دن هر اللی بیك نفوس ذکورده بر نفر اولمق اعتباریله ترتیب اولنور .

التمش التنجی ماده امر انتخاب رأی خفی قاعده‌سی اوزرینه مؤسسدر صورت اجراسی قانون مخصوص ایله تعیین اولنه‌جقدر .

التمش یدنجی ماده هیئت مبعوثان اعضالغیله حکومت مأموریتی بر ذات عهده‌سنده اجتماع ایده‌مز فقط وکلادن انتخاب اولنانلرك اعضالغی مجازدر وسائر مأموریندن بری مبعوثلغه انتخاب اولنور ایسه قبول ایدوب ایتمامك یداختیارنده‌در فقط قبول ایتدیکی حالده مأموریتدن انفصال ایدر .

التمش سکزنجی ماده هیئت مبعوثان ایچون اعضالغه انتخابی جائز اولمیانلر شونلردر اولا تبعهٔ دولت علیه‌دن اولمیان ثانیاً نظام مخصوصی موجبنجه موقتاً خدمت اجنبیه امتیازینی حائز اولان ثالثاً ترکجه بیلمیان رابعاً اوتوز یاشنی اکمال ایتمیان خامساً حین انتخابده برکیمسه‌نك خدمتکارلغنده بولنان سادساً افلاس ایله محکوم اولوبده اعادهٔ اعتبار ایتمامش اولان سابعاً سوء احوال ایله مشتهر اولان ثامناً محجوریتنه حکم لاحق اولوبده فك حجر ایدلمیان تاسعا حقوق مدنیه‌دن ساقط اولمش اولان عاشراً تابعیت اجنبیه ادعاسنده بولنان کیمسه‌لردر بونلر مبعوث اوله‌مز درت سنه‌دن صکره اجرا اولنه‌جق انتخابلرده مبعوث اولمق ایچون ترکجه اوقومق وممکن مرتبه یازمق دخی شرط اوله‌جقدر .

التمش طقوزنجی ماده مبعوثان انتخاب عمومیسی درت سنه‌ده بر کره اجرا اولنور وهر مبعوثك مدت مأموریتی درت سنه‌دن عبارت اولوب فقط تکرار انتخاب اولنمق جائزدر .

یتمشنجی ماده مبعوثلرك انتخاب عمومیسنه هیئتك مبدأ اجتماعی اولان تشرین ثانیدن لا اقل درت ماه مقدم باشلانیلور .

یتمش برنجی ماده هیئت مبعوثان اعضاسنك هر بری کندینی انتخاب ایدن دائره‌نك آیریجه وکیلی اولمیوب عموم عثمانلیلرك وکیلی حکمنده‌در .

یتمش ایکنجی ماده منتخبلر انتخاب ایده‌جکلری مبعوثلری منسوب اولدقلری دائرهٔ ولایت اهالیسندن انتخاب ایتمکه مجبوردر .

یتمش اوچنجی ماده بالارادهٔ سنیه هیئت مبعوثان فسخ ایله طاغیدلدیغی حالده نهایت التی آیده مجتمع اولمق اوزره عموم مبعوثانك مجدداً انتخابنه باشلانیله‌جقدر .

یتمش دردنجی ماده هیئت مبعوثان اعضاسندن بری وفات ایدر ویا اسباب مجبورهٔ مشروعه‌دن برینه دوچار اولور ویا بر اوزون مدتده مجلسه دوام ایتمز ویاخود استعفا ایدر ویا محکومیت ویا قبول مأموریت جهتیله اعضالقدن ساقط اولورسه یرینه نهایت کله‌جك اجتماعه یتشمك اوزره اصولی وجهله دیکری تعیین اولنور .

یتمش بشنجی ماده منحل اولان مبعوثلق مقاملرینه انتخاب اولنه‌جق اعضانك مأموریتی کله‌جك انتخاب عمومی زماننه‌قدردر .

یتمش آلتنجی ماده مبعوثلردن هر برینه بهر سنه اجتماعی ایچون خزینه‌دن یکرمی بیك غروش ویریله‌جك وشهریه بشبیك غروش معاش اعتباریله مأمورین ملکیه نظامنه توفیقاً عزیمت وعودت خرجراهی اعطا قلنه‌جقدر .

یتمش یدنجی ماده هیئت مبعوثان ریاستنه هیئت طرفندن اکثریتله اوچ وایکنجی واوچنجی ریاستلره اوچر نفرکه جمعاً طقوز ذات انتخاب اولنه‌رق حضور شاهانه‌یه عرض ایله بونلردن بریسی ریاسته وایکیسی رئیس وکالتلرینه باارادهٔ سنیه ترجیح ومأموریتلری اجرا قلنور .

یتمش سکزنجی ماده هیئت مبعوثانك مذاکراتی علنیدر فقط بر مادهٔ مهمه‌دن طولایی مذاکراتی خفی طوتلمق وکلا جانبندن ویاخود هیئت مبعوثانك اعضاسندن اون بش ذات طرفندن تکلیف اولندقده هیئتك اجتماع ایتدیکی محل اعضانك ماعداسندن تخلیه ایدیله‌رك تکلیفك رد ویا قبولی ایچون اکثریت آرایه مراجعت ایدیلور .

یتمش طقوزنجی ماده هیئت مبعوثانك مدت اجتماعیه‌سنده اعضادن هیچ بری هیئت طرفندن اتهامه سبب کافی بولندیغنه اکثریتله قرار ویرلمدکجه ویاخود بر جنحه ویا جنایت اجرا ایدر ایکن ویا اجرایی متعاقب طوتلمدقجه توقیف ومحاکمه اولنه‌مز .

سکسان یدنجی ماده هیئت مبعوثان کندی‌یه حواله اولنه‌جق قوانین لایحه‌لرینی مذاکره ایله بونلردن امور مالیه‌یه وقانون اساسی‌یه تعلق ایدر ماده‌لری رد ویا قبول ویاخود تعدیل ایدر ومصارف عمومیه موازنه قانوننده کوسترلدیکی وجهله هیئت مبعوثانده تفصیلاتیله تدقیق اولندقدنصکره مقدارینه وکلا ایله برلکده قرارویریلور وبونکا قارشولق اوله‌جق وارداتك کیفیت وکمیتی وصورت توزیع وتدارکی کذلك وکلا ایله برلکده تعیین ایدیلور .

{ محاکم }

سکسان برنجی ماده قانون مخصوصنه توفیقاً طرف دولتدن نصب اولنان وبدلرینه برات شریف ویریلان حاکملر لا ینعزلدر فقط استعفالری قبول اولنور حاکملرك ترقیاتی ومسلکلری وتبدیل مأموریتلری وتقاعدلری وبر جرم ایله محکومیت اوزرینه عزل اولنملری دخی قانون مخصوص حکمنه تابعدر وحاکملرك ومحاکم مأمورلرینك مطلوب اولان اوصافنی‌اشبوقانون ارائه ایدر .

سکسان ایکنجی ماده محکمه‌لرده هر نوع محاکمه علناً جریان ایدر واعلاماتك نشرینه مأذونیت واردر انجق قانونده مصرح اسبابه مبنی محکمه محاکمه‌یی خفی طوته‌بیلور .

سکسان اوچنجی ماده هر کس حضور محکمه‌ده حقوقنی محافظه ایچون لزوم کوردیکی وسائط مشروعه‌یی استعمال ایده‌بیلور .

سکسان دردنجی ماده برمحکمه وظیفه‌سی داخلنده اولان دعوانك هر نه وسیله ایله اولور ایسه اولسون رؤیتندن امتناع ایده‌مز وبر کره رؤیتنه ویاخود رؤیتی ایچون اقتضا ایدن تحقیقات اولیه‌یه باشلاندقدن صکره تعطیل ویا تعویقی دخی جائز اوله‌مز مکرکه مدعی

دعوادن کف ید ایتمش اوله شوقدرکه جزائیه متعلق دعاویده حکومته عائد اولان حقوق نظامی وجهله بنه اجرا اولنور .

سکسان بشنجی ماده هردعوا عائد اولدیغی محکمه‌ده رؤیت اولنور اشخاص ایله حکومت بیننده‌کی دعوالردخی محاکم عمومیه‌یه عائددر .

سکسان آلتنجی ماده محکمه‌لر هر درلو مداخلاتدن آزاده‌در .

سکسان یدنجی ماده دعاوئ شرعیه محاکم شرعیه‌ده ودعاوئ نظامیه محاکم نظامیه‌ده رؤیت اولنور .

سکسان سکزنجی ماده محکمه‌لرک صنوف ووظائف وصلاحیتلک درجات وتقسیماتی وحکامک توظیفی قوانینه مستنددر .

سکسان طقوزنجی ماده هر نه نام ایله اولورسه اولسون بعض مواد مخصوصه‌یی رؤیت وحکم ایتمک ایچون محاکم معینه خارجنده فوق العاده بر محکمه ویاخود حکم ویرمک صلاحیتنی حائز قومیسیون تشکیلی قطعاً جائز دکلدر فقط قانوناً معین اولدیغی وجهله تعیین مولی وتحکیم جائزدر .

طقسانلنجی ماده هیچ بر حاکم حاکملک صفتیله دولتک معاشلی بر بشقه مأموریتنی عهده‌سنده جمع ایده‌من .

طقسان برنجی ماده امور جزائیه‌ده حقوق عامه‌یی وقایه‌یه مأمور مدعئ عمومیلر بولنه‌جق وبونلرک وظائف ودرجاتی قانون ایله تعیین قلنه‌جقدر .

{ دیوان عالی }

طقسان ایکنجی ماده دیوان عالی اوتوز اعضادن مرکبدر بونلرک اونی هیئت اعیان واونی شورای دولت واونی محکمۀ تمیز واستیناف رؤسا واعضاسندن قرعه ایله تفریق وتعیین اولنه‌رق هیئت اعیان دائره‌سنده لزوم کورندکجه بااراده‌ٔ سنیه عقد اولنور وظیفه‌سی

وكلا ايله محكمهٔ تمييز رؤسا واعضاسنك وذات وحقوق شاهانه عليهنده حركته ودولتى بر حال مخاطره يه القايه تصدى ايليانلرك محاكمه سيدر .

طقسان اوچنجى ماده ديوان عالى ايكى يه منقسم اولوب برى دائرهٔ اتهاميه و برى ديوان حكمدر دائرهٔ اتهاميه طقوز اعضادن عبارت اولوب بونك اوچى هيئت اعيان واوچى ديوان تمييز واستيناف واوچى شوراى دولت اعضاسندن ديوان عاليه النه جق اعضا ايچندن قرعه ايله انتخاب اولنور .

طقسان دردنجى ماده بو دائره شكايت اولنان ذواتك متهم اولوب اولمديغنه ثلثان اكثريتيله قرار ويرر ودائرهٔ اتهاميه ده بولنانلر ديوان حكمده بولنه مز .

طقسان بشنجى ماده ديوان حكم يديسى هيئت اعيان ويديسى ديوان تمييز واستيناف ويديسى شوراى دولت رؤسا واعضاسندن اولمق اوزره ديوان عالى اعضاسنك يكرمى بر نفرندن مركب اوله رق دائرهٔ اتهاميه طرفندن محاكمه سى لازم اولديغنه قرار ويرلمش دعوالر حقنده اعضاى مرتبه نك ثلثان اكثريتيله قطعياً وقوانين موضوعه سنه تطبيقاً حكم ايدر وحكملرى قابل استيناف وتمييز دكلدر .

{ امور ماليه }

طقسان التنجى ماده تكاليف دولتك هيچ برى بر قانون ايله تعيين اولنمدقجه وضع وتوزيع واستحصال اولنه مز .

طقسان يدنجى ماده دولتك بودجه سى واردات ومصارفات تقريبيه سنى مبين قانوندر تكاليف دولتك وضع وتوزيع وتحصيلى امرنده مستند اوله جغى قانون بودر .

طقسان سكزنجى ماده بودجه يعنى موازنهٔ عموميه قانونى مجلس

عمومیــده ماده بماده تدقیق وقبول اولنور واردات ومصــارفات مخمنه‌نك مفرداتنی جامع اولمق اوزره اكا مربوط اولان جــدوللر نظامــاً تعیین اولنان نمونه‌ســنه توفیقا اقســام وفصــول ومــواد متعدده‌یه منقســم اوله‌رق بونلرك مذاكره‌ســی دخی فصل فصل اجرا ایدیلور .

طقســان طقوزنجی ماده موازنهٔ عمومیــه قانونی متعلق اولدیغی سنه‌نك دخولنده موقع اجرایه قونیله بیلمك ایچون لایحه‌ســی هیئت مبعوثانه مجلس عمومینك كشادی عقیبنده اعطا اولنور .

یوزنجی ماده بر قانون مخصــوص ایله معــین اولمدقجه امــوال دولتدن موازنه خارجنده صرفیات جائز اوله‌مز .

یوز برنجی ماده مجلس عمومینك منعقد بولنمدیغی اثناده اســباب مجبرهٔ فوق العاده‌دن طولایی موازنه خارجنده مصــرف اختیارینه لزوم قوی تحقق ایدر ایسه مسؤلیتی هیئت وكلایه عائد اولمق ومجلس عمومینك كشادی عقیبنده اكا دائر قانون لایحه‌سی مجلس عمومی‌یه ویرلمك اوزره او مصرفك تســویه‌سی ایچون اقتضــا ایدن مبالغك طرف حضرت پادشاهی‌یه عرض واستیذان ایله صادر اوله‌جق ارادهٔ سنیه اوزرینه تدارك وصرفی جائز اولور .

یوز ایكنجی ماده موازنه قانوننك حكمی بر ســنه‌یه مخصوصــدر او سنه‌نك خارجنده حكمی جاری اوله‌مز انجق بعض احوال فوق العاده‌دن طولایی مجلس مبعوثان موازنه‌یی قرارلاشدیرمقسزین فسخ اولندیغی حالده حكمی بر ســنه‌یی تجاوز ایتمامك اوزره بر قرارنامه ایله وكلای دولت بالارادهٔ سنیه سنهٔ سابقه موازنه‌سنك جریان احكامنی مجلس مبعوثانك كله‌جك اجتماعنه قدر تمدید ایدرلر .

یوز اوچنجی ماده محاســبهٔ قطعیه قانونی متعلق اولدیغی سنه‌نك وارداتندن استحصــال اولنان مبالغ ایله ینه او ســنه‌نك مصارفاتنه

وقوعبولان صرفیاتك مقدار حقیقیسنی مبین اولەرق بونك شکل وتقسیماتی دخی موازنۀ عمومیه قانوننه تمامیله مطابق اولەجقدر .

یوز دردنجی ماده محاسبۀ قطعیه قانوننك لایحەسی متعلق اولدیغی سنەنك ختامندن اعتباراً نهایت درت سنه صکره مجلس عمومی یه اعطا اولنور .

یوز بشنجی ماده اموال دولتك قبض وصرفنه مأمور اولنلرك محاسبەلرینی رؤیت ودوائردن تنظیم اولنان سال محاسبەلرینی تدقیق ایدرك خلاصۀ تدقیقات ونتیجۀ مطالعاتنی هر سنه بر تقریر مخصوص ایله هیئت مبعوثانه عرض ایتمك اوزره بر دیوان محاسبات تشکیل اولنەجقدر بو دیوان هر اوچ آیده بر کره احوال مالیەیی ریاست وکلا واسطەسیله بالتقریر طرف حضرت پادشاهی یه دخی عرض ایدر .

یوز آلتنجی ماده دیوان محاسباتك اعضاسی اون ایکی کشیدن مرتب اولەجق وهر بری هیئت مبعوثاندن اکثریتله عزلنك لزومی تصدیق اولنمدقجه مأموریتنده قید حیات ایله قالمق اوزره بالارادۀ سنیه نصب اولنەجقدر .

یوز یدنجی ماده دیوان محاسبات اعضاسنك اوصافی ووظائفنك تفصیلاتی وصورت استعفا وتبدیل وترقی وتقاعدی واقالەسنك کیفیت تشکیلی بر نظام مخصوص ایله تعیین اولنەجقدر .

{ ولایات }

یوز سکزنجی ماده ولایاتك اصول ادارەسی توسیع مأذونیت وتفریق وظائف قاعدەسی اوزرینه مؤسس اولوب درجاتی نظام مخصوص ایله تعیین قلنەجقدر .

یوز طقوزنجی ماده ولایت ولوا وقضا مرکزلرنده اولان اداره مجلسلریله سنه‌ده بر دفعه مرکز ولایتده اجتماع ایدن مجلس عمومی اعضاسنک صورت انتخابی بر قانون مخصوص ایله توسیع اولنه‌جقدر .

یوز اونجی ماده ولایات مجالس عمومیه‌سنک وظائفی یاپیله‌جق قانون مخصوصنده بیان اولنه‌جغی وجهله طرق ومعابر تنظیمی واعتبار صندقلرینک تشکیلی وصنایع وتجارت وفلاحتک تسهیلی کبی امور نافعه‌یه متعلق مواد حقنده وعمومه عائد معارف وتربیه‌نک انتشاری یولنده مذاکراته شامل اولمغله برابر تکالیف ومرتبات میریه‌نک صورت توزیع واستحصالنده ومعاملات سائره‌ده قوانین ونظامات موضوعه احکامنه مخالف کوردکاری احوالک متعلق اولدیغی مقام وموقعلره تبلیغیله تصحیح واصلاحی ضمننده عرض اشتکا ایتمک صلاحیتی دخی محتوی اوله‌جقدر .

یوز اون برنجی ماده مسقفات ومستغلات ونقود موقوفه حاصلاتنک شروط وقفیه‌سی وتعامل قدیمی وجهله مشروط لهنه وخیرات ومبراته صرف اولنمق اوزره وصیت ایدیلان اموالک وصیتنامه‌لرنده محرر اولدیغی اوزره موصی لهنه صرفنه واموال ایتامک نظامنامهٔ مخصوصی وجهله صورت اداره‌سنه نظارت ایتمک اوزره هر قضاده هر ملتک بر جماعت مجلسی بولنه‌جق وبو مجلسلر تنظیم ایدیله‌جک نظامات مخصوصه‌سی وجهله هر ملتک منتخب افرادندن مرکب اوله‌جقدر ومجالس مذکوره محللری حکومتلرینی وولایات مجالس عمومیه‌سنی کندولرینه مرجع بیله‌جکدر .

یوز اون ایکنجی ماده امور بلدیه درسعادت وطشره‌لرده بالانتخاب تشکیل اولنه‌جق دوائر بلدیه مجلسلریله اداره اولنه‌جق وبودائره‌لرک

صورت تشکیل ووظائفی واعضاسنک صورت انتخابی قانون مخصوص ایله تعیین قلنه‌جقدر .

{ مواد شتی }

یوز اون اوچنجی ماده ملکک بر جهتنده اختلال ظهور ایده‌جکنی مؤید اثار وامارات کورلدیکی حالده حکومت سنیه‌نک اومحله مخصوص اولمق اوزره موقتاً (ادارهٔ عرفیه) اعلاننه حق واردر (ادارهٔ عرفیه) قوانین ونظامات ملکیه‌نک موقتاً تعطیلندن عبارت اولوب (ادارهٔ عرفیه) تحتنده بولنان محلك صورت اداره‌سی نظام مخصوص ایله تعیین اولنه‌جقدر حکومتك امنیتنی اخلال ایتدکاری ادارهٔ ضابطه‌نك تحقیقات موثوقه‌سی اوزرینه ثابت اولنلری ممالك محروسهٔ شاهانه‌دن اخراج وتبعید ایتمك منحصراً ذات حضرت پادشاهینك ید اقتدارنده‌در .

یوز اون دردنجی ماده عثمانلی افرادینك كافه‌سنجه تحصیل معارفك برنجی مرتبه‌سی مجبوری اوله‌جق وبونك درجات وتفرعاتی نظام مخصوص ایله تعیین قلنه‌جقدر .

یوز اون بشنجی ماده قانون اساسینك بر ماده‌سی بیله هیچ برسبب وبهانه ایله تعطیل ویا اجرادن اسقاط ایدیله‌مز .

یوز اون التنجی ماده قانون اساسینك مواد مندرجه‌سندن بعضیلرینك ایجاب حال ووقته كوره تغییر وتعدیلنه لزوم صحیح وقطعی كورندیكی حالده ذكری آتی شرائط ایله تعدیلی جائز اوله‌بیلور شویله‌كه یا هیئت وكلا ویا هیئت اعیان ویا هیئت مبعوثان طرفندن اشبو تعدیله‌دائر بر تكلیف وقوعبولدیغی حالده اولا مجلس مبعوثانده اعضای مرتبه‌نك ثلثان اكثریتیله قبول اولنور وبو قبول مجلس

اعیانك كذلك ثلثان اكثریتیله تصدیق ایدلدكدن صكره ارادهٔ سنیه دخی او مركزده صدور ایدر ایسه تعدیلات مشروحه دستورالعمل اولور وقانون اساسینك تعدیلی تكلیف اولنان بر مادهسی بر وجه مشروح مذاكراتلازمهسنك اجراسیله ارادهٔسنیهسنك صدورینهقدر حكم وقوتنی غائب ایتمكسزین مرعی الاجرا طوتیلور .

یوز اون یدنجی ماده بر مادهٔ قانونیهنك تفسیری لازم كلدكده امور عدلیهیه متعلق ایسه تعیین معناسی محكمهٔ تمیزه وادارهٔ ملكیهیه دائر ایسه شورای دولته واشبو قانون اساسیدن ایسه هیئت اعیانه عائددر .

یوز اون سكزنجی ماده الیوم دستور العمل بولنان نظامات وتعامل وعادات ایلروده وضع اولنهجق قوانین و نظاماتایله تعدیل ویا الغا اولنمدقجه مرعی الاجرا اولهجقدر .

یوز اون طقوزنجی ماده مجلس عمومی‌یه دائر اولان فی ١٠ شوال سنه ٩٣ تاریخلی تعلیمات موقتهنك جریان احكامی یالكز برنجی دفعه اجتماع ایدهجك مجلس عمومینك مدت انعقادیهسی ختامنهقدر اولوب اندن صكره حكمی جاری دكلدر .

فی ٧ ذی الحجه سنه ٢٩٣

هیئت ومجلس وکلای فخام

هیئت ومجلس

صدر اعظم احمد جواد پاشا

امتیاز مدالیه‌سی	امتیاز	افتخار	عثمانی	مجیدی
آلتون وکموش	مرصع	مرصع	مرصع	١

	رتبه	تاریخی			امتیاز مدالیه‌سی
شورای دولت رئیس وکیلی سعید پاشا	وزیر	٢٤	ر	٩٩	آلتون وکموش
سر عسکر رضا پاشا	مشیر				آلتون وکموش
بحریه ناظری حسن حسنی پاشا	مشیر	١٠	ص	٩٨	آلتون وکموش
داخلیه ناظری خلیل رفعت پاشا	وزیر	٢٥	ش	٩٣	
خارجیه ناظری سعید پاشا	وزیر	٢٧	ر	٩٩	آلتون وکموش
جودت پاشا	وزیر	٢٠	ش	٨٢	آلتون وکموش
عدلیه ومذاهب ناظری حسین رضا پاشا	وزیر	١٥	ب	٣٠٥	آلتون وکموش
اوقاف همایون ناظری غالب پاشا	وزیر	١٧	را	٠٩٣	آلتون وکموش
تجارت ناظری توفیق پاشا	فریق	..		...	.
معارف ناظری زهدی پاشا		..		...	.
مالیه ناظری نظیف افندی	بالا	١٨	جا	٣٠٦	.
مستشار صدر عالی توفیق بك	بالا	١٥	ر	٣٠٢	.

وکلای فخام

شیخ الاسلام جمال الدین افندی

تاریخی			امتیاز	تاریخی			[illegible]	تاریخی			[illegible]	تاریخی		
امتیاز مدالیه‌سی			امتیاز				عثمانی				مجیدی			
التون وگموش			مرصع				مرصع				مرصع			
١٠	ل	٣٠٤	مرصع	١٦	ش	٣٠٧	مرصع	١٩	جا	٣٠٠	مرصع	٢٦	ن	٣٠٥
..		...		..		...	مرصع	..		...	مرصع	..		...
٢٧	ص	٣٠١	مرصع	٢١	را	٣٠٢	مرصع	٤	ج	٩٩	مرصع	٧	ن	٩٧
..		...		..		...	مرصع	١٥	ذ	٣٠٤	١	١٦	م	٣٠٣
١٠	ل	٣٠٤	مرصع	١٦	ش	٣٠٧	مرصع	١٩	جا	٣٠٠	مرصع	٢٦	ن	٣٠٥
٥	ص	٣٠٥	مرصع	٥	ص	٣٠٥	١	٢٢	را	٨٥	١	..	.	٨٠
..	جا	٣٠٨	.	..	..	...	١	٢٨	ص	٣٠٧	١	٢٥	ن	٣٠٦
٤	ذ	٣٠٣	.	..	..	...	مرصع	غره	ذ	٣٠٣	١	غره	م	٨٩
..	..	...	.	..	..	...	٢	..	..	...	٢	..	.	.
..	..	...	.	..	..	...	.	..	..	...	.	..	.	.
..	..	...	.	..	..	...	.	..	..	...	١	٢٧	ص	٣٠٧
..	..	...	.	..	..	...	٢	٤	ل	٣٠٠	١	١٧	ل	٣٠٥

ولایات شاهانه والویهٔ مستقله ایله

ایالات ممتازه واردوی همایونلر

ولايات	اسامى	رتبه
حجاز ولايتى	اسماعيل حقى پاشا	وزير
مكهٔ مكرمه امارتى	شريف عون الرفيق پاشا	وزير
شيخ الحرم حضرت نبوى	محمد عادل پاشا	مشير
يمن ولايتى	احمد فيضى پاشا	مشير
بصره «	هدايت پاشا	مشير
بغداد «	حسن پاشا	وزير
موصل «	عبد القادر كمالى پاشا	روم ايلى بكلر بكى
حلب «	عارف پاشا	روم ايلى بكلر بكى
سوريه «	حاجى عثمان پاشا	مشير
بيروت «	اسماعيل كمال بك	بالا
طرابلس غرب «	احمد راسم پاشا	وزير
خداوندكار «	منير پاشا	وزير
قونيه «	حسن بك	بالا
انقره «	عابدين پاشا	وزير
ايدين «	عبد الرحمن پاشا	وزير
اطنه «	عزت افندى	بالا
قسطمونى «	فائق پاشا	روم ايلى بكلر بكى
سيواس «	ممدوح بك	بالا
ديار بكر «	سرى پاشا	وزير
بتليس «	رؤف پاشا	روم ايلى بكلر بكى
ارضروم «	حسن خيرى پاشا	فريق
معمورة العزيز «		
وان «	خليل بك	بالا
طربزون «	عالى بك	بالا

ولايات	اسامى	رتبه
جزاير بحر سفيد ولايتى	عاكف پاشا	وزير
كريد «	وكيل محمود جلال الدين پاشا	وزير
ادرنه «	حاجى عزت پاشا	مشير
سلانيك «	ذهنى پاشا	وزير
قوصوه «	شاكر پاشا	فريق
يانيه «	احمد حفظى پاشا	فريق
اشقودره «	كريم پاشا	فريق
مناستر «	فائق پاشا	روم ايلى
قدس شريف سنجاغى	ابراهيم حقى پاشا	روم ايلى
بنغازى «	حاجى رشيد پاشا	فريق
زور «	حافظ پاشا	روم ايلى
ازميد «	سليم سرى پاشا	روم ايلى
بيغا «	زيور پاشا	روم ايلى
چتالجه «	جواد بك	اولى اولى
جبل لبنان «	واصه پاشا	وزير
سيسام امارتى	علكساندر قره طودرى پاشا	وزير

ايالات ممتازه

مصر قاهره

تونس ايالتى

بوسنه ولايتى

بلغارستان

روم ايلئ شرقى

اردوی همایونلر			مركزی	اسامی	رتبه
خاصه اردوی همایونی			درسعادت	رؤف پاشا	مشیر
ایكنجی	»	»	ادرنه	مشیر وكیلی احمد حمدی پاشا	مشیر
اوچنجی	»	»	مناستر	قوماندانی فضلی پاشا	فریق
دردنجی	»	»	ارزنجان	محمد زكی پاشا	مشیر
بشنجی	»	»	شام	قوماندانی مصطفی پاشا	فریق
آلتنجی	»	»	بغداد	رجب پاشا	مشیر
یدنجی	»	»	صنعا	احمد فیضی پاشا	»
فرقهٔ همایونلر					
حجاز فرقه‌سی قوماندانی				عثمان پاشا	فریق
كریدعموم وفوق العاده قوماندان وكیلی				حسن تحسین پاشا	»
طرابلس غرب قوماندانی				عثمان پاشا	»
سلانیك وقوصوه قوماندانی				حسین فوزی پاشا	مشیر
اشقودره قوماندانی				عبد الكریم پاشا	فریق

سوریه‌یه کلان واليلر

سوريه واليلكيله شام شريفه تشريف

بيوران ذوات عظام

اسامئ ولاة عظام	تاريخ تعيين	مدت مأموريت		
	سنه	سنه	شهر	يوم
جان بردى غزالى	٩٢٣	٣		
اياس پاشا	٩٢٦		٩	
فرهاد پاشا	٩٢٧	٣		
عزم پاشا	٩٣٠	١	٩	
طواشى سليمان پاشا	٩٣١	١		
لطفى پاشا	٩٣٢	٤	٦	
عيسى پاشا	٩٣٦	٢	٦	
مصطفى پاشا	٩٣٨	١	٨	
دفعه ٢ لطفى پاشا	٩٣٩	١	٢	
دفعه ٢ عيسى پاشا	٩٤١	١		
محمد پاشا	٩٤٣		٩	
سليمان پاشا	٩٤٣		٧	
احمد پاشا	٩٤٤	٢	٢	
خسرو پاشا	٩٤٦	١	١	
دفعه ٣ عيسى پاشا	٩٤٧	٤		
برى پاشا	٩٥٠	٢		
سنان پاشا	٩٥٣	٤		
دفعه ٢ برى پاشا	٩٥٧	١	٥	
محمد پاشا	٩٥٨	٣	٧	٤
شمسى احمد پاشا	٩٦٢	٦	٧	٢٤

	سنه	سنه		شهر	یوم
خضر پاشا	٩٦٨	١		١	٠٧
بکلیون علی پاشا	٩٦٩			١١	١٠
دفعه ٢ خسرو پاشا	٩٧٠	١			
لالا مصطفی پاشا	٩٧١	٥			
مراد پاشا	٩٧٦	١		١	٢٥
دفعه ٢ بکلیون علی پاشا	٩٧٧	١			
حاجی احمد پاشا	٩٧٨	١			
درویش پاشا	٩٧٩	٣		٧	
لالا جعفر پاشا	٩٨٣	١		١١	
حسن پاشا	٩٨٥	٤		٥	
بهرام پاشا	٩٨٩			٧	
حسین پاشا	٩٨٩			٧	
دفعه ٢ حسن پاشا	٩٩٠	١		٤	
سلیمان پاشا	٩٩١			١	
اویس پاشا	٩٩١	١			
محمد پاشا	٩٩٢			١	
دفعه ٢ اویس پاشا	٩٩٢	٢			
علی پاشا	٩٩٣			٧	
چامورجی محمد پاشا	٩٩٤			٤	
دفعه ٢ علی پاشا	٩٩٤			٤	
سنان پاشا	٩٩٤	١		٧	
دفعه ٣ حسن پاشا	٩٩٦	١		٤	
مصطفی پاشا	٩٩٧			٧	
سنان پاشا زاده محمد پاشا	٩٩٨	١		٦	
خلیل پاشا	١٠٠٠	١		٣	

	سـنه	سنه	شهر	يوم
ساطرجی محمد پاشا	١٠٠١		٧	
بستانجی علی پاشا	١٠٠١		١	
مراد پاشا	١٠٠١	١	٨	٧
خسرو پاشا	١٠٠٣			٨
دفعه ٢ مراد پاشا	١٠٠٣		٧	
دفعه ٢ خسرو پاشا	١٠٠٤	١	٤	
مصطفی پاشا	١٠٠٥	١		
جغال پاشا زاده سنان پاشا	١٠٠٦			٨
احمد پاشا	١٠٠٦	١	١	
دفعه ٣ خسرو پاشا	١٠٠٧		٦	١٩
شریف محمد پاشا	١٠٠٨	١	٤	١١
سنان پاشا زاده محمود پاشا	١٠٠٩	١	١	١٦
عثمان پاشا	١٠١١		١١	١٠
بستانجی فرهاد پاشا	١٠١٢		١٠	٨
راضیه خاتون زاده مصطفی پاشا	١٠١٣			٤
دفعه ٢ سنان پاشا زاده محمود پاشا	١٠١٣		٥	
دفعه ٣ عثمان پاشا	٣٠١٣		١	
طواشی محمد پاشا	١٠١٤	١	٢	١١
دفعه ٣ سنان پاشا زاده محمود پاشا	١٠١٦		٤	١١
دفعه ٢ طواشی محمد پاشا	١٠١٦	١	٦	
سنان پاشا	١٠١٧		٣	٢٥
قپودان حافظ احمد پاشا	١٠١٨	٦		
سلحدار چرکس محمد پاشا	١٠٢٤	٢	٦	
چوته محمد پاشا	١٠٢٧		٦	
احمد پاشا	١٠٢٧		٦	

	سنه	سنه	شهر	یوم
مصطفی پاشا	١٠٢٨			
سلیمان پاشا	١٠٢٩	٢		
مرتضی پاشا	١٠٣١	١		
محمد پاشا	١٠٣٢			
دفعه ٢ مصطفی پاشا	١٠٣٣	١		٨
نیکده‌لی مصطفی پاشا	١٠٣٤	١		
کورجی محمد پاشا	١٠٣٥	١		
طیار محمد پاشا	١٠٣٦	١		
کوچك احمد پاشا	١٠٣٧	٣		
یکیچریان اغاسی مصطفی پاشا	١٠٤٠	١		
سلیمان پاشا	١٠٤٧		٣	
یوسف پاشا	١٠٤٢		٣	
دفعه ٢ کوچك احمد پاشا	١٠٤٣	٢		
مصطفی پاشا	١٠٤٤	١		
دفعه ٣ کوچك احمد پاشا	١٠٤٥	١		
درویش محمد پاشا	١٠٤٦	٢		
دفعه ٢ یکیچریان اغاسی مصطفی پاشا	١٠٤٨	٢		
چفته‌لی عثمان پاشا	١٠٤٩	١		
محمد پاشا	١٠٥٠	٢		
احمد پاشا	١٠٥١	٢		
ملك احمد پاشا	١٠٥٢	٢		
مراد محمد پاشا	١٠٥٣			
سلحدار یوسف پاشا	١٠٥٣	١		
کورجی محمد پاشا	١٠٥٤	١		
ابراهیم پاشا	١٠٥٥	١	٥	

	سنه	سنه		شهر	یوم
دفعه ۲ کورجی محمد پاشا	۱۰۵۶	۱			
محرم پاشا	۱۰۵۷	۱			
کوپریلی محمد پاشا	۱۰۵۸	۱			
محمد پاشا	۱۰۵۹	۱			
سلحدار مرتضی پاشا	۱۰۶۰			٥	
سیواسلی مصطفی پاشا	۱۰۶۰	۲			
آق محمد پاشا	۱۰۶۲	۲			
دفتردار زاده محمد پاشا	۱۰۶٤	۲			
غازی پاشا	۱۰۶۶	۱			
محمد پاشا	۱۰۶۷	۱			
دفعه ۲ سلحدار مرتضی پاشا	۱۰۶۸			٤	
طیار احمد پاشا	۱۰۶۸	۲			
قدری پاشا	۱۰۷۰	۱			
کورجی مصطفی پاشا	۱۰۷۱	۱			
کوپریلی زاده احمد پاشا	۱۰۷۲	۱			
سلیمان پاشا	۱۰۷۳	۱			
قلبه‌لی مصطفی پاشا	۱۰۷٤	۲			
صالح پاشا	۱۰۷۶	۱			
قبلان مصطفی پاشا	۱۰۷۷	۱			
فراری مصطفی پاشا	۱۰۷۸			۷	
چاوش زاده محمد پاشا	۱۰۷۸	۱			
ابراهیم پاشا	۱۰۷۹	۳			
حسین پاشا	۱۰۸۲	۱			
قره محمد پاشا	۱۰۸۳	۱			
ابراهیم پاشا	۱۰۸٤	۱			

	سنه	سنه		شهر	یوم
کور حسین پاشا	١٠٨٥	٣			
عثمان پاشا	١٠٨٨	٢			
اباظه حسین پاشا	١٠٩٠	٥			
دفعه ٢ عثمان پاشا	١٠٩٥	٢			
قپلان پاشا	١٠٩٧	١			
صالح پاشا	١٠٩٨	١			
حمزه پاشا	١٠٩٩	٢			
احمد پاشا	١١٠١	١			
مرتضی پاشا	١١٠٢	١			
کورجی محمد پاشا	١١٠٣	١			
اسماعیل پاشا	١١٠٤	٢			
سلحدار عثمان پاشا	١١٠٦	٢			
بیقلی مصطفی پاشا	١١٠٨	١			
احمد پاشا	١١٠٩	٢			
حاجی قران حسن پاشا	١١١١	١			
سلحدار حسن پاشا	١١١٢	١			
ارسلان پاشا	١١١٣	١			
کرد بیرام پاشا	١١١٤	١			
دفعه ٢ ارسلان پاشا	١١١٥	١			
فراری حسین پاشا	١١١٦	١			
کرد زاده بیرام پاشا	١١١٧	١			
بالطه‌جی سلیمان پاشا	١١١٨	١			
حلبلی حسین پاشا	١١١٩	١			
عثمان نصوح پاشا	١١٢٠	٥			
چرکس محمد پاشا	١١٢٥	١			

	سنه	سنه		شهر	يوم
طوپال يوسف پاشا	١١٢٦	١			
قپودان ابراهيم پاشا	١١٢٧	١			
كوپريلى عبداه پاشا	١١٢٨	١			
رجب پاشا	١١٢٩	١			
ابو طوق عثمان پاشا	١١٣٠	١			
كتخدا عثمان پاشا	١١٣١	٣			
معتوق زاده عثمان پاشا	١١٣٤	١			
دفعه ٢ ابوطوق عثمان پاشا	١١٣٥	٢			
عظمزاده اسماعيل پاشا	١١٣٧	٦			
ايدينلى عبداه پاشا	١١٤٣	٣			
عظمزاده سليمان پاشا	١١٤٦	٥			
حسين پاشا	١١٥١	١			
محصل عثمان پاشا	١١٥٢	١			
عبدى پاشا زاده على پاشا	١١٥٣	١			
دفعه ٢ عظمزاده سليمان پاشا	١١٥٤	١			
عظمزاده اسعد پاشا	١١٥٦	١٤			
مكى زاده حسين پاشا	١١٧٠	١			
چتجى عبداه پاشا	١١٧١	٢			
چالق محمد پاشا	١١٧٣	١			
صادق عثمان پاشا	١١٧٤	١٠			
عظمزاده محمد پاشا	١١٨٤	١			
بستانجى حافظ مصطفى پاشا	١١٨٦	١			
دفعه ٢ عظمزاده محمد پاشا	١١٨٧	١٠			
عثمان پاشا زاده محمد پاشا	١١٩٧				٢٠
عثمان پاشا زاده درويش پاشا	١١٩٧	١			

	سـنه	سنه		شهر	یوم
جزار احمد پاشا	۱۱۹۸	۲			
بطال حسین پاشا	۱۲۰۰	۱			
دالاتی ابراهیم پاشا	۱۲۰۱	٤			
دفعه ۲ جزار احمد پاشا	۱۲۰۵	٥			
عظمزاده عبد اه پاشا	۱۲۱۰	۳			
حلبلی ابراهیم پاشا	۱۲۱۳			۲	
دفعه ۳ جزار احمد پاشا	۱۲۱۳	۱			
دفعه ۲ عظمزاده عبد اه پاشا	۱۲۱٤	٤			
دفعه ٤ جزار احمد پاشا	۱۲۱۸	۱			
دفعه ۲ حلبی ابراهیم پاشا	۱۲۱۹	۱		٦	
دفعه ۳ عظمزاده عبد اه پاشا	۱۲۲۱	۲			
کنج یوسف پاشا	۱۲۲۳	۲			
سلیمان پاشا	۱۲۲٥	۲			
سلحدار سلیمان پاشا	۱۲۲۷	۳			
روم ایلیلی علی پاشا	۱۲۳۱			۳	
حافظ علی پاشا	۱۲۳۱	٤			
شیشمان مصطفی پاشا	۱۲۳٥			۳	
معدنلی صالح پاشا	۱۲۳٥				
صدر اسبق درویش پاشا	۱۲۳٦	۳			
صدر اسبق صالح پاشا	۱۲۳۸	۱			
بیلانی مصطفی پاشا	۱۲۳۹	۲			
ولی الدین پاشا	۱۲٤۱	۲			
دفعه ۲ صالح پاشا	۱۲٤۳	۱			
صدر اسبق عبد الرؤف پاشا	۱۲٤٤	۲		۲	
سلیم پاشا	۱۲٤٦	۱			

	سنه	سنه	شهر	یوم
حاجی علی پاشا	١٢٤٧			
مصرلی ابراهیم پاشا	١٢٤٧	٩		
دفعه ۲ حاجی علی پاشا	١٢٥٦		١	٢٠
نجیب پاشا	١٢٥٧	١		
احمد پاشا	١٢٥٧		٣	
بغدادلی علی رضا پاشا	١٢٥٨	٣		
خالد پاشا	١٢٦١		١	
علی پاشا	١٢٦١	١		
موسی صفوتی پاشا	١٢٦٢	٢		
خلیل کاملی پاشا	١٢٦٤	١		
عثمان پاشا	١٢٦٥	١		
داماد محمد سعید پاشا	١٢٦٦	١		
ارزنجانلی احمد عزت پاشا	١٢٦٧	١		
اسحق پاشا	١٢٦٨		٤	
علی عشقری پاشا	١٢٦٨	١	٦	
محمد عارف پاشا	١٢٧٠		٤	
صالح وامق پاشا	١٢٧١	١		
صدر اسبق محمود ندیم پاشا	١٢٧٢		١١	
مصطفی پاشا	١٢٧٣		١	
احمد عزت پاشا	١٢٧٣		١١	
کوتاهیه‌لی علی پاشا	١٢٧٤	١		
دفعه ۲ خلیل کاملی پاشا	١٢٧٥		٣	
احمد عزت پاشا	١٢٧٥	١		
معمر پاشا	١٢٧٦		٣	
محمد امین پاشا	١٢٧٧			

	سنه	سنه	شهور	یوم
ضبطیه مشیری اسبق محمد پاشا	۱۲۷۸	۱	۱	
صدر اسبق شروانلی محمد رشدی پاشا	۱۲۷۹	۲	۵	
اسعد مخلص پاشا	۱۲۸۲		۹	
محمد راشد پاشا	۱۲۸۳	۵	۳	
عبد اللطیف صبحی پاشا	۱۲۸۸	۱	۳	
محمد حالت پاشا	۱۲۸۹	۱	۷	
اسعد پاشا	۱۲۹۲		۵	
احمد حمدی پاشا	۱۲۹۲	۱	٤	
راشد ناشد پاشا	۱۲۹۳		۸	
ضیا پاشا	۱۲۹۳		٤	
عمر فوزی پاشا	۱۲۹٤			۸
احمد جودت پاشا	۱۲۹۵		۹	۳
صدر اسبق مدحت پاشا	۱۲۹۵	۱	۸	۱۰
دفعه ۲ صدر اسبق احمد حمدی پاشا	۱۲۹٦	۵		۱٤
دفعه ۲ راشد ناشد پاشا	۱۳۰۱	۲	۵	۱۵
نظیف پاشا	۱۳۰٤	۱	۸	۸
مصطفی عاصم پاشا	۱۳۰۵	۱	۹	۲۱

دفتردارلر

سیفی افندی	٢٥ مایس	سنه ٠٨٠	اولی ثانیسی
رفعت افندی	٢١ مایس	سنه ٠٨٢	اولی ثانیسی
رشدی افندی	٣١ تموز	سنه ٠٨٣	اولی ثانیسی
علی افندی	١٠ تشرین ثانی	سنه ٠٨٦	اولی ثانیسی
مجد الدین افندی	٢٦ حزیران	سنه ٠٨٩	اولی ثانیسی
سلیمان سودی افندی	١٢ کانون ثانی	سنه ٠٩١	اولی ثانیسی
حسن تحسین افندی	١١ نیسان	سنه ٠٩٤	اولی ثانیسی
نامق افندی	٠٣ تموز	سنه ٠٩٨	اولی اولی
علی رضا افندی	٠١ ایلول	سنه ٠٩٩	اولی اولی
مصطفی نائلی افندی	٢٦ نیسان	سنه ٣٠٣	اولی اولی
راغب افندی	١٣ تموز	سنة ٣٠٤	اولی ثانیسی
محمد سالم افندی	٢٩ تموز	سنه ٣٠٥	اولی ثانیسی

مرکز ولایت نائبلری

مصطفی خیر الله افندی	٠٦ کانون اول	سنه ٨١	بلاد خمسه
محمد عزت افندی	٢٥ تشرین ثانی	سنه ٨٢	حرمین
محمد سعید افندی	٠١ اغستوس	سنه ٨٥	ازمیر
محمد امین افندی	١٤ ایلول	سنه ٨٦	مدرس
مصطفی حقی افندی	٠١ تشرین ثانی	سنه ٨٧	مخرج
حسین توفیق افندی	٠٢ تشرین اول	سنه ٨٧	مخرج
محمود عزیز افندی	١٣ حزیران	سنه ٨٩	حرمین
علی رضا افندی	٢٣ مایس	سنه ٩١	دوریه
مصطفی فائق افندی	٠٩ تموز	سنه ٩٢	بلاد خمسه
عبداه صبری افندی	١٨ حزیران	سنه ٩٤	دوریه

محمد اسعد بك	٢٧ مايس	سنه	٠٩٦	بلاد خمسه
موسى كاظم افندى	٢٠ تشرين ثانى	سنه	٠٩٧	حرمين
دفعه ٢ مصطفى حقى افندى	٠٤ تموز	سنه	٠٩٨	بلاد خمسه
دفعه ٢ محمد اسعد بك	٠٩ تشرين اول	سنه	٣٠٠	حرمين
حسن حسنى افندى	٢٧ ايلول	سنه	٣٠٢	بلاد خمسه
احمد خالد افندى	١٤ مارت	سنه	٣٠٣	حرمين
محمد توفيق بك	١٦ ايلول	سنه	٣٠٣	استانبول
عمر بهجت افندى	٢٧ ايلول	سنه	٣٠٥	استانبول
ابراهيم برهان الدين افندى	١٣ اغستوس	سنه	٣٠٧	مخرج

مكتوبجيلر

عبد الهادى افندى	١٥ مايس	سنه	٠٨١	متمايز
فوزى بك	١٨ مايس	سنه	٠٨٢	ثانيه
امين بك	٠١ نيسان	سنه	٠٨٣	اولى اولى
احمد توفيق بك	٠٥ تموز	سنه	٠٨٦	متمايز
شاكر افندى	٢٦ شباط	سنه	٠٨٧	متمايز
خالد افندى	١١ كانون ثانى	سنه	٠٩٠	ثانيه
قدرى افندى	٠٧ اغستوس	سنه	٠٩٢	متمايز
جمال بك	١٧ شباط	سنه	٠٩٢	متمايز
بهاء الدين بك	١٩ تموز	سنه	٠٩٤	اولى ثانيسى
حسين حلمى افندى	٠٨ ايلول	سنه	٣٠١	اولى اولى
شكرى بك	٢٥ شباط	سنه	١٠٦	اولى ثانيسى

مركز ولايت متصرفلرى

ابراهيم حقى پاشا	٠١ مارت	سنه	٠٩٥	مير ميران
ادهم پاشا	٠٦ مارت	سنه	٠٩٦	روم ايلى بكلربكى

محمدعزت افندی	۰۷	مارت	سنه ۰۹۹	اولی اولی
دفعه ۲ ابراهیم حقی پاشا	۱٤	کانون ثانی	سنه ۰۹۹	روم ایلی بکلربکی
اشرف پاشا	۰۸	ایلول	سنه ۳۰۱	روم ایلی بکلربکی[٠]
احمد ناظم پاشا	۱۹	تموز	سنه ۳۰۳	روم ایلی بکلربکی

حما سنجاغی متصرفلری

عظم زاده خلیل بك	۰۰	تموز	سنه ۰۸۱	قپوجی باشی
هولو پاشا	۰۰	مارت	سنه ۰۸۲	میر میران
یوسف ضیا پاشا	۱۷	حزیران	سنه ۰۸٤	میر میران
ویسی پاشا	۰۷	نیسان	سنه ۰۸٥	میر میران
عبد الهادی پاشا	۲۹	تموز	سنه ۰۸٦	روم ایلی
دفعه ۲ هولو پاشا	۱٥	مارت	سنه ۹۸۷	میر میران
ابراهیم حقی پاشا	۲۳	تشرین ثانی	سنه ۰۸۷	میر میران
کرکوتلی مصطفی اغا	۱٥	حزیران	سنه ۰۸۹	وکالتله
بهرام پاشا	۲۳	اغستوس	سنه ۰۸۹	میر میران
مصطفی رفیق بك	۰۱	کانون ثانی	سنه ۰۹۱	متمایز
محمد یوسف بك	۲۳	اغستوس	سنه ۰۹۲	متمایز
احمد اباظه افندی	۱٤	کانون اول	سنه ۰۹٥	ثانیه
دفعه ۲ ابراهیم حقی پاشا	۰٤	تشرین اول	سنه ۰۹۷	میر میران
مصطفی ضیا پاشا	۰۳	کانون ثانی	سنه ۰۹۸	روم ایلی
احمد شاکر افندی	۱٤	حزیران	سنه ۳۰۳	اولی ثانیه سی
احمد ناظم پاشا	۲۹	حزیران	سنه ٤۰٦	روم ایلی
حسین افندی	۳۱	تشرین اول	سنه ۳۰٦	اولی اولی

[٠] مرکز متصرفلغی نامی شرفتملق بیوریلان ارادهٔ سنیه موجبنجه ابتدای ایلول سنه ۳۰۲ تاریخندن اعتباراً والی معاونلکنه تحویل قلنمشدر .

عارف پاشا	١٢ شباط	سنه ٣٠٧	روم ایلی

حوران سنجاغی متصرفلری

محمد سعید بك	٠١ تموز	سنه ٠٨١	ثانیه
یوسف ضیا بك	٠١ مارت	سنه ٠٨٣	میر میران
هولو پاشا	١٧ حزیران	سنه ٠٨٤	میر میران
صالح افندی	٢٧ مایس	سنه ٠٨٥	ثالثه
ابراهیم حقی پاشا	٠١ مارت	سنه ٠٨٦	میر میران
محمد یوسف بك	١٣ اغستوس	سنه ٠٨٦	متمایز
محمد نجیب بك	١٢ تشرین ثانی	سنه ٠٨٧	ثانیه
محمد امین بك	١٣ حزیران	سنه ٠٨٨	وکالتله
سعید افندی	٢٩ نیسان	سنه ٠٩٠	ثانیه
اسعد افندی	٢٨ حزیران	سنه ٠٩٠	ثالثه
حسن بك	١٠ نیسان	سنه ٠٩٢	میر الای
توفیق بك	٠١ شباط	سنه ٠٩٢	میر الای
عاکف پاشا	٠٤ تشرین ثانی	سنه ٠٩٣	میر لوا
عبد القادر افندی	٠٣ تموز	سنه ٠٩٤	متمایز
عثمان بك	٠١ کانون اول	سنه ٠٩٤	متمایز
سلیم بك شهاب	٠٦ مایس	سنه ٠٩٥	ثانیه
صالح افندی	١٠ تشرین ثانی	سنه ٠٩٥	
دفعه ٢ عاکف پاشا	٠١ شباط	سنه ٠٩٦	میر لوا
سلیمان بك	٠٨ حزیران	سنه ٠٩٧	میر الای
اسماعیل بك	١٦ تشرین ثانی	سنه ٠٩٧	میر الای
محمود برازی پاشا	٢٠ شباط	سنه ٠٩٧	میر الامرا
بهرام پاشا	٠١ تشرین ثانی	سنه ٣٠١	میر میران

بدری پاشا	١٦ كانون اول	سنه ٣٠٣	میرمیران
احمد پاشا	٠٤ مايس	سنه ٣٠٥	میرمیران
ممدوح پاشا	٢٠ تشرين اول	سنه ٣٠٥	میر لوا
احمد بك	٠٩ مارت	سنه ٣٠٨	میرالای

دائرهٔ ولایت

والئ ولايت حاجى عثمان پاشا

مشير

نشان عالئ امتيازك (مجيدى افتخار وروسيه محاربه‌سى
التون وكموش مداليه‌لرى (برنجى مداليه‌لرى

اركان ولايت

	رتبه	ع	م
نائب ابراهيم برهان الدين افندى	مخرج	٠	٣
دفتردار محمد سالم افندى	اولى ثانيسى	٠	٣
مكتوبى شكرى بك	اولى ثانيسى	٠	٤

مجلس ادارهٔ ولايت

اعضاى طبيعيه

- نائب افندى
- دفتردار افندى
- مكتوبى بك
- مفتى منيى محمد افندى بلاد خمسه م٢
- نقيب الاشراف قائممقامى } بلاد خمسه
- تقى الدين زاده صالح افندى }

اعضاى منتخبه

		ع	م
هولو پاشا	روم ايلى	٢	٢
شمعه زاده احمد پاشا	روم ايلى		٢
محمد يوسف پاشا	روم ايلى	٢	٢
قوتلى زاده مراد افندى	ثانيه		
جبران اسبر افندى	متمايز		
سليم ايوب افندى	ثانيه		
ماير لزبونا افندى			

مجلس ادارهٔ ولایت نزدنده متشکل هیأت اتهامیه

رئیس شمعه زاده احمد پاشا روم ایلی م ۲

اعضا قوتلی زاده مرادافندی ثانیه || اعضا جبران اسبر افندی متمایز

مجلس ادارهٔ ولایت مدعی عمومیسی مجلس مذکور باشکاتبی ادهم افندی ثانیه
مجلس ادارهٔ ولایت مستنطق دروبی زاده علاء الدین افندی
ضبط کاتبی مجلس ادارهٔ ولایت قلمی مسودانندن مصطفی بك ثالثه

مأمورین ولایت

	رتبه	ع	م
ژاندارمه قوماندانی شاهین پاشا	میر میران	۲	۰
اوقاف محاسبه جیسی عبد القادر افندی	اولی ثانیسی	۳	۰
ولایت قپو کتخداسی عارف بك	اولی ثانیسی	۰	۰
مصالح اجنبیه مدیری خلیل خوری افندی	اولی ثانیسی	۰	۳
مع تحریر ویرکو مدیری ناظم بك	متمایز	۰	٤
دفتر خاقانی مدیری سری افندی	متمایز	۰	٤
معارف مدیری محمود جلال لدین بك	متمایز	۰	۰
تلغراف و پوسته باش مدیری حلمی افندی	متمایز	۰	۳
کیلارامینی و موکب حجشریف محافظی عبدالرحمن بك ثانیه		۰	۰
پولیس مدیری علی رضا افندی	ثانیه	٤	٤
اوراق مدیری حافظ احمد افندی	ثالثه	۰	۰
نفوس ناظری توفیق افندی	ثالثه	۰	۰
مطبعه مدیری مصطفی واصف افندی	ثالثه	۰	۰
ولایت سرمهندسی ایری افندی	ثالثه	۰	۰
زراعت مفتشی رشید بك		۰	۰
سر بیطر بیکباشی احمد افندی		۰	۰

اقلام ولايت

مكتوبى قلمى

ممیز امين افندى متمايز
مقابله‌جى عبد اﷲ جودت افندى ثانيه

مسوداران: خليل بك	مبيضان: احمد توفيق افندى
محمد نجيب افندى	رضا افندى
طاهر بك	نديم افندى
سليم افندى	سامى بك
عبد القادر افندى	غالب افندى
صادق افندى	حسن توفيق افندى
محمود حلمى افندى	سليم قدسى افندى
محمود افندى	
رشدى بك	ملازمان: عبد الرزاق افندى
راشد بك ثالثه	عزت افندى
	ابراهيم افندى

مجلس ادارۀ ولايت قلمى

باشكاتب ادهم افندى ثانيه

كاتب ثانى يعقوب افندى ثانيه	مبيض شكيب افندى
مسود مصطفى فهمى بك ثالثه	« ابراهيم افندى
مقيد محمد فردوس افندى	ملازم محمود بك
مبيض شوكت افندى	« سليم بك
« حسن خالق افندى	

أوراق اوطه‌سی

مقید اول احمد افندی	پوسته‌وسائره مأموری سلیم بك
شام‌سنجاغی مقیدی شاکر افندی	اوچنجی مقید نجیب افندی
موزع اوراق صالح زکی افندی	رفیق محمد افندی

ملازمیندن حسین کامل افندی

مصالح اجنبیه قلمی

باشکاتب یوسف طنوس افندی ثالثه	مقید انطون طنوس افندی

محاسبهٔ ولایت قلمی

ممیز سعید افندی ممتاز مجیدی ٣

مصالح عمومیه شعبه‌سی

باشکاتب سلیم سباعی افندی	معاونی توفیق افندی ثالثه
اوراق مقیدی سعید افندی	مبیضی امین افندی ثالثه
مبیضی سلیمان افندی	ملازم احمد افندی
ملازم خلیل افندی	دیکری محمد افندی
دیکری امین افندی	دیکری سلیم افندی

مصارفات شعبه‌سی

باشکاتب فائق افندی	مقید حسن عادلی افندی
معاونی خسرو افندی ثالثه	دیکری یوسف افندی
دیکری صادق افندی	معاش کاتبی عثمان افندی
یومیه کاتبی علی بك	معاونی عزیز افندی
عدلیه حساب کاتبی لطفی افندی	رفیقی عارف افندی

واردات شعبه‌سی

باشكاتب خليل افندی

معاونی رضا افندی	رفيقی رشيد افندی
ديكری جرجی افندی	دفترجی فضلو افندی

حرمين شعبه‌سی

باشكاتب ناهد بك	معاونی محمد افندی
ديكری عمر افندی	رفيقی محمد علی افندی
ديكری كمال افندی	جابی سيد عبدالقادر افندی
جابی سيد عثمان البهنسی	ديكری احمد اغا

ولايت مال صندوقی

صندوق امينی ترزی‌زاده يس افندی	صندوق كاتبی عزيز افندی
املاك يوميه مقيدی ابراهيم حقی افندی	املاك قبضه‌لی ابراهيم افندی

اوقاف محاسبه قلمی

باشكاتب حسين حسنی افندی

مقيد امين افندی	تحصيلدار صالح اغا

ولايت نفوس قلمی

باشكاتب اسماعيل حقی افندی

رفيق ثانی علی رضا افندی	مداوم عزت بك
مداوم حسنی بك	مداوم محمد افندی

دفتر خاقانى قلمى

باشكاتب كامل افندى

ايكنجى كاتب نيازى افندى	ايكنجى كاتب شوكت افندى
اوچنجى كاتب مصطفى بهجت افندى	اوچنجى كاتب يعقوب افندى
شام طاپو كاتبى عبده اله افندى	شام املاك كاتبى جعفر افندى
ملازم سليمان فائق افندى	ملازم رفعت ومصطفى افنديلر

صندق امينى فضلو افندى

مع تحرير ويركو قلمى

باشكاتب علاء الدين افندى	ملحقات ويركو كاتبى عثمان افندى
ويركو كاتبى كامل افندى	رفيقى حمزه افندى
« « مصطفى افندى	« ابراهيم افندى
« « حسن افندى	« يوسف افندى

دفترجى حسن افندى

دوائر عدليه

محكمۀ استيناف حقوق دائره سى	محكمۀ استيناف جزا دائره سى
رئيس مركز ولايت نائبى برهان الدين افندى مخرج موالى م ٣	رئيس حافظ افندى ممتاز م ٤

مدعى عمومى عبدالرحيم بدران افندى ممتاز

اعضا: عجلانى زاده محمد افندى ازمير م ٤	اعضا: نابلسى زاده محمد امين افندى مدرس
عظمزاده خليل بك ثانيه	منينى زاده احمد افندى مدرس
صيدح زاده ميخائيل افندى	ابو شعر زاده نعمان افندى
سلم شاوى افندى	شلهوب زاده جرجى افندى
اعضا ملازمى نورى افندى	اعضا ملازمى سلم غخورى افندى

انجمن عدلیه

محكمهٔ استیناف حقوق دائره‌سی رئیسی برهان الدین افندی

اعضا:

محكمهٔ استیناف جزا دائره‌سی رئیسی حافظ افندی
ولایت مدعی عمومیسی عبد الرحیم بدران افندی
شام بدایت محكمه‌سی حقوق دائره‌سی رئیسی فیض اله افندی
شام بدایت محكمه‌سی جزا دائره‌سی رئیسی محمد توفیق افندی
مركز مدعی عمومی معاونی عبد الحمید افندی
شام تجارت محكمه‌سی رئیسی سیفی زاده محمد حسنی افندی
كاتب اسكندر ترزی افندی

دعوی وكیللرینی امتحانه مأمور قومیسیون

محكمهٔ استیناف حقوق دائره‌سی رئیسی برهان الدین افندی
محكمهٔ استیناف جزا دائره‌سی رئیسی حافظ افندی
ولایت مدعی عمومیسی عبد الرحیم بدران افندی
شام بدایت محكمه‌سی حقوق دائره‌سی رئیسی فیض اله افندی
شام بدایت محكمه‌سی جزا دائره‌سی رئیسی محمد توفیق افندی
مركز مدعی عمومی معاونی عبدالحمید افندی
شام تجارت محكمه‌سی رئیسی سیفی زاده محمد حسنی افندی

محكمهٔ استیناف قلمی

باشكاتب امین ابو شعر افندی

مقید محمود عزیز افندی	ضبط كاتبی ادیب افندی
ضبط كاتبی نعیم تحله افندی	« « نقولا شاغوری افندی
ملازم تقی بك	ملازم میخائیل افندی

ملازم عزت افندی

مباشر عمر اغا	مباشر احمد اغا
مباشر محمد افندی	مباشر خورشید اغا

مدعی عمومی قلمی

کاتب اسکندر ترزی افندی

کاتب ثانی عمر حق افندی	ملازم انطون افندی

هیأت اتهامیه

رئیس محمد توفیق افندی ثالثه

اعضا مرادی زاده موسی افندی مدرس	اعضا روفائیل شامیه افندی

اعضا ملازمی ملحم ابو حمد افندی

شام بدایت محکمه‌سی

حقوق دائره‌سی	جزا دائره‌سی
رئیس فیض اله افندی ازمیر	رئیس محمد توفیق افندی ثالثه

مدعی عمومی معاونی عبد الحمید فندی ثالثه

اعضا { عجلانی زاده عطا افندی مدرس	مرادی زاده موسی افندی مدرس } اعضا
{ یحیی لنیادو افندی	روفائیل شامیه افندی
اعضا ملازمی مالکی زاده ابراهیم حقی افندی	اعضا ملازمی ملحم ابو حمد افندی

استنطاق دائره‌سی

سر مستنطق عمر لطفی افندی ثالثه	مستنطق ثانی رشید افندی
ملازم زکی افندی	ملازم ادیب افندی
« بکری افندی	« کامل افندی
« نقولا افندی	« مصطفی افندی

اجرا دائره‌سی

اجرا مأموری عجلانی زاده صادق افندی || معاون حسن حسنی افندی

محكمهٔ بدايت قلمی

باشكاتب جندی زاده ابو الخير افندی

ضبط كاتبی رشيد ميدانی افندی ثالثه
« « اسماعيل حقی افندی
ملازم بديع بك
« لطفی افندی
مباشر رضا افندی
« علی بك

ضبط كاتبی حسن عمادی افندی
« « احمد نسيب افندی
ملازم اسكندر افندی
« محمد و احمد افنديلر
مباشر رشيد افندی
« الياس افندی

مدعی عمومی معاونی قلمی

كاتب ميخائيل شلهوب افندی
ملازم نجيب افندی
« توفيق افندی

ملازم خليل افندی
« رضا افندی
« امين افندی

مقاولات محررلكی دائره‌سی

مقاولات محرری محل || معاونی منينی زاده عزت افندی
مباشری حسن اغا

شام تجارت محكمه‌سی

رئيس حسنی زاده محمد حسنی افندی متمايز

اعضای دائمه: كيلارامينی زاده امين افندی ثالثه
روفائيل عنحوری افندی م ه

اعضای موقته: حلاد زاده محمد رشيد افندی
خياط زاده محمد افندی
طحان زاده محمود افندی
يحيی لنيادو افندی

محكمهٔ تجارت قلمی

باشكاتب ابراهيم ترزی افندی

ضبط كاتبی عبد القادر افندی	ضبط كاتبی عظمزاده اكايل بك
مقيد محمد افندی	مقيد معاونی سليم افندی
مباشر محمد اغا	مباشر نجيب افندی

محاكم شرعيه

باب قسام محكمه‌سی

نائب قطنازاده صالح افندی درس عام	باشكاتب سعيد افندی كبار مدرس
ايتام مديری مرادی خليل افندی	محكمه ترجمانی دردری زاده جميل اغا
تركه نائبی محمود شطی افندی	ديكری عبد اله افندی

ضبط كاتبلری:

اسطوانی زاده عبد الحميد افندی	شطی زاده عمر افندی
ماردينی زاده عثمان افندی	حلبی زاده كمال افندی
حمزه زاده عبد الرحمن افندی	مكی زاده عارف افندی
طيلونی زاده راغب افندی	نصری زاده حسن افندی
دردری زاده كمال افندی	شطی زاده معروف افندی
تاج الدين افندی	سليم ابو الفتح افندی
عطا افندی	محاسن زاده عبده افندی
اسطوانی زاده محمود افندی	مرادی زاده محمد افندی
ايوبی زاده عبد اه افندی	قدسی زاده علی افندی
عطار زاده حامد افندی	حواصلی زاده محمد افندی

ضبط كاتبی سليم طيلونی افندی

مقيد صادق افندى	مقيد شكرى افندى
« رفيق افندى	« اسماعيل افندى
« على افندى	« حسنى افندى

سنانيه محكمه‌سى

نائب اشى زاده زاهد افندى مدرس	باشكاتب ابو السعود افندى مدرس
ضبط كاتبى عجلانى زاده محمد افندى	ضبط كاتبى رعد زاده محمد افندى
« نورى افندى	مقيد سعيد و محمد افنديلر

ميدان محكمه‌سى

نائب عبد الرزاق افندى مدرس	باشكاتب
ضبط كاتبى ابراهيم افندى	مقيد حسن افندى

بزوريه محكمه‌سى

نائب حمزه زاده عبد الرحمن افندى	باشكاتب شطى زاده عبد القادر افندى
ضبط كاتبى عبد الغنى افندى	ضبط كاتبى عبد المجيد افندى
« عبد الهادى افندى	« سليم افندى
« صادق افندى	مقيد مراد وزكى افنديلر

عماره محكمه‌سى

نائب غزى زاده حسين افندى	باشكاتب ابو السعود افندى
ضبط كاتبى محى الدين افندى	ضبط كاتبى عطا افندى

ضبط كاتبى محى الدين ابو الذهب افندى

شام مفتيلكى نزدنده مستخدم افتا مأمورلرى

بيطار زاده الشيخ محمد افندى	ازمير
عابدين زاده الشيخ ابو الخير افندى	مدرس
اسطوانى زاده الشيخ ابو الخير افندى	مدرس
مرادى زاده الشيخ عبد المحسن افندى	مدرس
بيطار زاده الشيخ محمود افندى	مدرس
اسطوانى زاده محمد شكرى افندى	
مقيد عطار زاده احمد افندى	

Kayıt No.

ژاندارمه دائره‌سى

آلاى مجلسى

ژاندارمه قومانداني شاهين پاشا مير ميران ع ۲

بيكباشى حقى افندى	بيكباشى ميرزا بك
آلاى امينى معلى	يوزباشى حسن اغا
يوزباشى احمد افندى	ملازم اول محمد افندى

ملازم ثانى احمد اغا

برنجى شام ژاندرمه طابورى

بيكباشى حقى افندى	طابور كاتبى شكرى افندى

پياده صنفى

بلوك	يوزباشى	ملازم اول	ملازم ثانى
۱	احمد افندى	قاسم اغا	مصطفى اغا
۲	حسين افندى	محمد افندى	على اغا
۳	جانخود بك م ه	على اغا	يوسف افندى

پیاده ضبطیه صنفی

بلوك	یوزباشی	ملازم اول	ملازم ثانی
٤	احمد افندی	یعقوب افندی	احمد اغا

ایکنجی شام ژاندارمه طابوری

بیکباشی محمد راشد افندی م ه ‖ طابور کاتبی محجوب افندی

سواری صنفی

بلوك	یوزباشی	ملازم اول	ملازم ثانی
١	عمر اغا م ه	حسن اغا	محمد اغا
٢	محمد افندی م ه	سلیمان بك	الیاس اغا
٣	موسی اغا	محمد بك	احمد اغا
٤	محمد اغا	محمود اغا	عبدو اغا
٥	محمد اغا م ه	سلیمان اغا	ابراهیم اغا
٦	علی اغا	محمود اغا م ه	درویش اغا م ه

اوچنجی حما ژاندارمه طابوری

بیکباشی احمد افندی ‖ کاتب معاونی مصطفی افندی

پیاده صنفی

بلوك	یوزباشی	ملازم اول	ملازم ثانی
١	محمود افندی	محمد سعید افندی	علی اغا

سواری صنفی

بلوك	یوزباشی	ملازم اول	ملازم ثانی
١	عزیز بك	محی الدین اغا	یوسف اغا
٢	احمد اغا م ه	محمد نعمان افندی	محمد سعید اغا

سواری ضبطیه‌سی

بلوك	يوز باشی	ملازم اول	ملازم ثانی
١	ولی اغا	ريحان اغا	سليمان افندی

دردنجی حوران ژاندارمه طابوری

بيكباشی عبدو افندی م ه	طابور كاتبی ارسلان افندی

سواری ژاندارمه صنفی

بلوك	يوزباشی	ملازم اول	ملازم ثانی
١	علی اغا م ه	عبد الرحمن افندی	حسن افندی
٢	عابدين افندی	فارس افندی	رشيد اغا
٣	احمد افندی م ه	محمد افندی	صادق افندی
٤	نجيب افندی م ه	مصطفی اغا	جعفر افندی
٥	علی اغا	خيرو اغا	عثمان اغا

بشنجی ضبطیه سواری طابوری

بيكباشی حمزه بك م ٤	طابور كاتبی زكريا افندی

سواری صنفی

بلوك	يوزباشی	ملازم اول	ملازم ثانی
١	عيسی اغا	عبد اله اغا	محمود افندی
٢	مصطفی اغا	ابراهيم اغا	محمد علی اغا
٣	علی اغا	ابو السعود اغا	اسماعيل اغا
٤	حسن اغا	قاسم اغا	حسين اغا

سوريه ولايت جايله‌سى داخلنده مستخدم بولنان ژاندارمه

صنف پياده‌كان

قومانداني	آلاي اميني	بيكباشي	طابور كاتبي	يوزباشي	ملازم اول	ملازم ثاني	چاوش	بلوك اميني	اونباشي	نفرات	يكون
١	١	١	١	٣	٣	٣	١٨	٤	٣٠	٢١٠	٢٧٤
							١		٢	٢	٥
							١		١	٣	٥
										٣	٣
										٣	٣
							١		١	٣	٥
							١		٢	٥	٨
									١	٣	٤
				١	١	١	١		٢	٥	١١
									١	٢	٣
									١	٢	٣
										٤	٤
										٤	٤
										٢	٢
										٥	٥
				١	١		٢	١	٥	٥٤	٦٤
						١	٣		٣	٢٥	٣٢
									١	١٣	١٤
										١٢	١٢
١	١	١	١	٥	٥	٥	٢٨	٥	٥٠	٣٦٠	٤٦١

الاينك امرا وضابطان وافرادينك موجوديه مبين جدولدر

صنف سواريان

محل موقعلری	اجمال كافه	بكيون	نفرات	اونباشی	بلوك امينی	چاوش	ملازم ثانی	ملازم اول	يوزباشی	معاون كاتب	چاوش كاتبی	بكباشی
شام شريف	٠٤١٠	٠١٣٦	٠٦٥	٠٣٥	٠٤	١٨	٠٣	٠٣	٠٤	٠٠	٠٢	٠٢
بعلبك قضاسی	٠٠٤٩	٠٠٤٤	٠٢٥	٠١٠	٠١	٠٥	٠١	٠١	٠١	٠٠	٠٠	٠٠
دوما «	٠٠٤٩	٠٠٤٤	٠٢٥	٠١٠	٠١	٠٥	٠١	٠١	٠١	٠٠	٠٠	٠٠
حاصبيا «	٠٠٤٧	٠٠٤٤	٠٢٥	٠١٠	٠١	٠٥	٠١	٠١	٠١	٠٠	٠٠	٠٠
راشيا «	٠٠٢١	٠٠١٨	٠١٠	٠٠٥	٠٠	٠٢	٠١	٠٠	٠٠	٠٠	٠٠	٠٠
نبك «	٠٠٤٩	٠٠٤٤	٠٢٥	٠١٠	٠١	٠٥	٠١	٠١	٠١	٠٠	٠٠	٠٠
وادی العجم «	٠٠٥٢	٠٠٤٤	٠٢٥	٠١٠	٠١	٠٥	٠١	٠١	٠١	٠٠	٠٠	٠٠
بقاع «	٠٠٤٨	٠٠٤٤	٠٢٥	٠١٠	٠١	٠٥	٠١	٠١	٠١	٠٠	٠٠	٠٠
حوران سنجاغی	٠٠٥٢	٠٠٤١	٠٢٠	٠١٠	٠١	٠٥	٠١	٠١	٠١	٠٠	٠١	٠١
عجلون قضاسی	٠٠٤٢	٠٠٣٩	٠٢٠	٠١٠	٠١	٠٥	٠١	٠١	٠١	٠٠	٠٠	٠٠
درعا «	٠٠٣٥	٠٠٣٢	٠٢٠	٠٠٥	٠١	٠٣	٠١	٠١	٠١	٠٠	٠٠	٠٠
قنيطره «	٠٠٤٣	٠٠٣٩	٠٢٠	٠١٠	٠١	٠٥	٠١	٠١	٠١	٠٠	٠٠	٠٠
بصر الحرير «	٠٠٤٨	٠٠٤٤	٠٢٥	٠١٠	٠١	٠٥	٠١	٠١	٠١	٠٠	٠٠	٠٠
سلط «	٠٠٢٥	٠٠٢٣	٠١٥	٠٠٥	٠٠	٠٢	٠٠	٠١	٠٠	٠٠	٠٠	٠٠
جبل دروز «	٠٠٢١	٠٠١٦	٠١٥	٠٠٠	٠٠	٠١	٠٠	٠٠	٠٠	٠٠	٠٠	٠٠
حما سنجاغی	٠١١٠	٠٠٤٦	٠٢٥	٠١٠	٠١	٠٥	٠١	٠١	٠١	٠١	٠٠	٠١
حمص قضاسی	٠٠٧١	٠٠٣٩	٠٢٠	٠١٠	٠١	٠٥	٠١	٠١	٠١	٠٠	٠٠	٠٠
حميديه «	٠٠٣٨	٠٠٢٤	٠١٣	٠٠٥	٠١	٠٣	٠١	٠٠	٠١	٠٠	٠٠	٠٠
سلميه «	٠٠٢٧	٠٠١٥	٠٠٧	٠٠٥	٠٠	٠٣	٠٠	٠١	٠٠	٠٠	٠٠	٠٠
جمعاً يكون	١٢٣٧	٧٧٦	٤٢٥	١٨٠	١٨	٩١	١٨	١٨	١٨	٠١	٠٣	٠٤

پوليس دائره‌سى

پوليس سر قوميسرى على رضا افندى ثانيه م ٤ ع ٤

پوليس مجلسى

رئيس سر قوميسر افندى

ايكنجى قوميسر عثمان بك رابعه ‖ اوچنجى قوميسر رشيد افندى

اوچنجى قوميسر ابراهم افندى

تحقيقات اوليه مأمورلرى

اوچنجى قوميسر ابراهيم افندى	رفيق پوليس عبداه افندى
اوچنجى قوميسر خليل افندى	رفيق پوليس ديكرعبداه افندى
اوامر ومحررات مقيدى پوليس	عموم ژورنال مقيدى پوليس
اسماعيل شكرى افندى	محمد كمال افندى

پوليس افرادينك هيأت مجموعه‌سى

نفر عدد	
٠١	سر قوميسر
٠١	ايكنجى قوميسر
١٠	اوچنجى قوميسر
٥٠	پوليس
٦٢	يكون

مطبعهٔ ولايت

مكتوبى بك افنديڭ نظارتى تحتندەدر

مدير مصطفى واصف افندى ثالثه

حروفات قسمى	ليطوغرافيا قسمى
خزينه محررى ادهم افندى ثانيه	ليطوغرافيا استادى وقابضمال
خزينه مترجمى امين افندى متمايز	مصطفى واصف افندى ثالثه
مرتب جورجى افندى	دستكاهدار يحيى افندى
مرتب محمد اديب افندى	ديكرى سعد الدين افندى
مرتب احمد افندى	ديكرى احمد افندى
ماكنەجى معاونى خليل افندى	مردانەجى معاونى محمدتاج افندى
مرتب يماغى سعدى افندى	ديكرى كامل افندى
« « نورى افندى	« مصطفى افندى
ماكنەجى عبدو افندى	« سليم افندى
چرخجى فاضل اغا	« رشيد افندى
ملازم يحيى افندى	چرخجى حاجى محمد اغا
	« حسين اغا

مطبعەيه دائر ايضاحات

سوريه مطبعەسى متنوع حروف ومتعدد ماكنەلرله اوچ عدد ليطوغرافيا دستكاهنه مالكدر تركجه عربجه فرانسزجه هر نوع كتب ورسائلى ديكر مطبعەلردن دها نفيس ودها اهون اولەرق طبع ايدر هر رنكده مركب دخى موجود اولمغله اوراق طبع ايتديرمك ايچون مراجعت ايدنلر ممنون اولورلر

اراضیء سنیه قومیسیونی

رئیس وکیلی آصف بك اولی ثانیسی م ٤

اعضا:

سعید پاشا روم ایلی امتیازمدالیه‌سی التون وکموش م ١ ع ١
مدیر وکیلی حسین غالب بك اولی ثانیسی
محاسبه باش کاتبی حسین افندی ثانیه
تحریرات باش کاتبی خالد بك ثانیه

مرکز اداره مدیریتی

مدیر وکیلی حسین غالب بك اولی ثانیسی

محاسبه باش کاتبی حسین افندی ثانیه	تحریرات باش کاتبی خالد بك ثانیه
محاسبه رفیق اولی حسنی افندی	مسود ومقید توفیق افندی
« ثانیسی احمد حمدی افندی	مبیض مصطفی ویسی بك

ولایت معارف دائره‌سی

مدیر محمود جلال الدین بك متمایز

محاسبهٔ مأموری صالح افندی	معارف باش کاتبی امین افندی
صندق امینی حبیب سعك افندی	مباشر محمد ادیب اغا

معارف مجلسی

رئیس معارف مدیری محمود جلال الدین بك متمایز

اعضا:

محاسبه ولایت ممیزی سعید افندی متمایز م ٣	عظم زاده خلیل بك ثانیه
اصلاحخانه مدیری نافذ افندی متمایز	عجلانی زاده محمد علی افندی ثانیه م ٤
مغربی زاده طاهر افندی	قائممقام زاهد بك
شاکر افندی حمزه کبار مدرس	مطبعه مدیری مصطفی واصف افندی ثانیه
اغربوز زاده یحیی بك	کیلانی زاده عطا افندی

مجلس معارف قلمی

باش کاتب امین افندی

کاتب ثانی صادق افندی	محاسبه کاتبی حنا افندی

صندوق امینی نوری بك

شام مکتب اعدادی ملکیسی

هیأت اداره

مدیر

حساب وتحریرات کاتبی رفیق افندی	داخلیه مأموری حسن افندی
طبیب شوکت بك قول اغاسی	سر مبصر حسین افندی
حافظ کتب مصطفی نائلی افندی	امام محمد عطا افندی
خستەخانه مأموری عزمی افندی	مبصر خلیل افندی
مبصر جمعه افندی	مبصر حسین اغا م ٤ ع ٤

هیأت معلمین

عربی معلمی شیخ طاهر افندی	تاریخ وجغرافیا معلمی محی الدین افندی
فرانسزجه معلمی قول اغاسی شوکت بك	فارسی معلمی بهاء الدین افندی
لسان عثمانی معلمی رفیق افندی	تاریخ طبیعی معلمی دوقتور قول اغاسی توفیق بك
رقعه واملا معلمی معارف محاسبه مأموری صالح افندی	فرانسزجه معلمی نادر افندی ثالثه م ه
	هندسه معلمی ملازم اول امین افندی
رسم معلمی یوزباشی سعید افندی	حساب معلمی یوزباشی شکری افندی

ا - ت ط صنفی معلمی حکمت افندی

احتياط صنفنده تدريس اولنان درسلر ايله عدد طلبه	ايكنجى سنه‌ده تدريس اولنان درسلر ايله عدد طلبه
املا فارسى اعمال اربعه تعليم قرائت فرانسزجه قرائت اسماء تركيه علم حال حسن خط تركى حسن خط فرانسوى عدد شاكردان ٢٨ ليلى ٢١ نهارى ٤٩ يكون	عربى تاريخ عمومى فارسى جغرافياى عمومى قواعد عثمانيه هندسۀ سطحيه فرانسزجه حساب حيوانات رسم عدد شاكردان ٢٤ ليلى ٠٨ نهارى ٣٢ يكون
برنجى سنه‌ده تدريس اولنان درسلر ايله عدد طلبه	اوچنجى سنه‌ده تدريس اولنان درسلر ايله عدد طلبه
عربى تاريخ عثمانى فارسى حساب فرانسزجه هندسۀ خطيه جغرافياى عثمانى حسن خط رسم صرف عثمانى عدد شاكردان ٢٤ ليلى ٠٥ نهارى ٢٩ يكون	عربى جغرافياى صناعى وتجارى بلاغت عثمانيه هندسۀ مجسمه فرانسزجه اصول دفترى تاريخ عمومى حكمت طبيعيات رسم نباتات عدد شاكردان ٧ ليلى ٧ يكون

مكتبك موجود خدمه‌سى نفر ١١

شام مكاتب رشديهٔ ملكيه‌سی

جقماقيه مكتب رشديه‌سی

معلم اول اسماعيل حقی افندی	معلم ثانی محمد افندی
فرانسزجه معلمی حنا افندی	رقعه معلمی صادق افندی
مبصر بكر افندی	بواب رحمة الله

موجود شاكردان ٩٧

اناث مكتب رشديه‌سی

معلمه‌سی بسيه خانم	مبصره‌سی فاطمه خانم
بوابی سعيد اغا	موجود طالبات ٧٠

شامده ذكور واناثه مخصوص مكاتب ابتدائيه

اسامئ مكاتب	معلم اول	معلم ثانی	مبصران	عدد اطفال ذكور	عدد طالبات
سپاهيه مكتبی	١	١	١	١٩٠	٠٠٠
كردی »	١	١	١	٠٨٠	٠٠٠
حبال »	١	١	١	١٢٠	٠٠٠
شاميه »	١	١	١	٠٨١	٠٠٠
ياغوشيه »	١	١	١	٠٩٠	٠٠٠
جديد »	١	١	١	١٠٠	٠٠٠
صاحبه »	١	٠	١	٠٦٠	٠٠٠
خانكيه »	١	٠	١	٠٨٥	٠٠٠
شنباشيه »	١	٠	٢	٠٠٠	٠٨٩
سليمانيه »	١	١	٢	٠٠٠	٠٧٩
مغربيه »	١	١	٢	٠٠٠	٠٥٦
يكون ١١	١١	٨	١٤	٨٠٦	٢٢٤

زراعت وتجارت اوطه‌سی

رئیسی قوتلی زاده حسن افندی اولی ثانیسی ع ٤

اعضا		اعضا
رئیس ثانی حسیبی زاده ابو السعود افندی کبار مدرس	قوتلی‌زاده مراد افندی ثانیه	
	عظم زاده اسعد بك ثانیه	
مالکی‌زاده ابراهیم حقی افندی	جلاد زاده محمد رشید افندی	
حفار زاده رشید افندی	رضا زاده عباس افندی	
طحان زاده محمود افندی	ایوب‌زاده سلیم افندی ثانیه	
سلیم شاوی افندی	اسحق عدس افندی	
باشکاتب محمود حلمی افندی	مقید یوسف افندی	

زراعت بانق شعبه‌سی

شعبه مأموری مصطفی افندی رابعه	محاسبه مأموری عبدو افندی

مجلس اداره هیأتی

رئیسی قدسی زاده کمال افندی

اعضای طبیعیه	اعضای منتخبه
شعبه مأموری افندی رابعه	مالکی زاده ابراهیم افندی
زراعت مفتشی رشید بك ثالثه	حلبی زاده درویش افندی
	کیلانی‌زاده عبداللطیف افندی
	تقی‌الدین زاده عبد اه افندی
کاتب ملازم جرجی افندی	اسحق عدس افندی

اوقاف قومیسیونی

رئیس مفتی افندی

اعضا	اعضا
اوقاف محاسبه‌جیسی افندی	محمد شریف افندی متمایز
حسن توفیق افندی ثانیه	عطار زاده نجیب افندی

نافعه اداره‌سی

شمندوفر قسمی	طرق ومعابر قسمی
قومیسر عثمان بك ثالثه	باش مهندس اپری افندی ثالثه
شرکت امتیازیه‌وکیلی موسیو فاله	ایکنجی مهندس مقائلیان افندی
انشاآت مدیری موسیو کیبس	باش‌مهندس‌معاونی نعمان‌افندی‌رابعه
انشاآت قونترولی‌موسیو بل‌دام	نافعه کاتبی محمد افندی

نافعه قومیسیونی

رئیس ذات عالئ ولایتپناهی

اعضا	اعضا
زراعت‌بانق‌مأموری افندی	بلدیه اعضاسندن محمد بك
نفوس ناظری افندی	تجارت اوطه‌سی اعضاسندن
زراعت مفتشی بك	مالکی‌زاده‌ابراهیم حقی افندی
سر مهندس افندی	مجلس اداره اعضاسندن سلیم
	ایوب افندی ثانیه

ولایت صحیه قومیسیونی

رئیس فریق عثمان نوری پاشا امتیاز نشانننك‌التون‌وسیم‌مدالیه‌لری م ۲

طبیب‌مفتش میرالای استراتی‌بك	میرالای طبیب محمد بك
« قائممقام محمدامین بك‌م٤ ع٤	قول‌اغاسی « شوکت بك
قرانتنه طبیبی باروزی افندی	بلدیه طبیب‌اولی انطون افندی

کاتب محمد طاهر افندی

تدارك وسائط نقليهٔ عسكريه قوميسيونى

رئيس شمعه زاده احمد رفيق پاشا

اعضا

رديف بيكباشيسى نجم الدين بك	عابد زاده محمود بك
بيطر بيكباشيسى احمد افندى	عظم زاده محمد بك
رديف قول اغاسى مصطفى افندى	كاتب مصطفى افندى

موكب حج شريف دائره‌سى

امير الحج عبد الرحمن بك ثانيه

كيلار وخزينه كاتبى صالح افندى متمايز م ٤	جرده مأمورى غزى زاده سليم افندى
تعيينات كاتبى محمود افندى	كيلار باش كاتبى يوسف افندى
مهمات انبار مأمورى احمد شكرى افندى	كيلار كاتب ثانيسى ابراهيم افندى
	مزيريب انبار مأمورى داود افندى
	معان انبار مأمورى محمد على افندى

اورمان اداره‌سى

اورمان مفتشى	كاتب

تحصيلات قوميسيونى

ژاندارمه بيكباشيسى حقى افندى	املاك باشكاتبى علاء الدين افندى
تحصيل مأمورى حسين افندى	كاتب انطون افندى

بلديه دائره‌سى

رئيس عظم زاده محمد فوزى بك متمايز م ٣

اعضا	اعضا
حسيبى زاده ابو السعود افندى مدرس	عظم‌زاده محمد بك مدرس
كزبرى زاده نورى افندى	غزى زاده اسماعيل افندى
حصنى‌زاده مسلم‌افندى مدرس	كبار مدرس
كيلانى زاده شريف افندى	عظم زاده محمد شفيق بك
قضمانى زاده كمال افندى	اغريبوز زاده يحيى بك
سمان زاده عثمان اغا	حلبى زاده درويش افندى

مهندس فارس افندى ثالثه	مفتش بيطار ولايت احمدكمال افندى
فرضى شطى زاده احمد افندى	طبيب اول انطون افندى
طبيب ثانى توفيق بك‌قول‌اغاسى	ابنيه مديرى اسماعيل افندى
جراح على ساطى افندى	قو نطوراتو مامورى محمود افندى
قو نطوراتو كاتبى ملازم فخرى افندى	سر تفتيش الياس افندى
ايكنجى تفتيش مصطفى افندى	چاوشان ١٩

بلديه قلمى

باش كاتب على شفيق افندى	رفيقى چركس طاهر افندى
محاسبه كاتبى نقولا افندى	صندوق امينى صادق افندى
اوراق مقيدى محمد سعيد افندى	مبيض عمر شوقى افندى
ملازم محمد نظيف افندى	حراسيه كاتبى فضلو افندى

اطفائيه اداره‌سى

مدير مصطفى افندى ثالثه

رئيس اول احمد افندى	رئيس ثانى فاضل اغا

نفرات ٢٤

غربا خستەخانەسی

مدیر عبد القادر افندی	بلدیه طبیب اولی انطون افندی
طبیب ثانی توفیق بك قول اغاسی	کاتب عارف افندی
جراح محمد علی افندی	اجزاجی اسکندر پوپولانی افندی

خدمه نفر ٧

شام اصلاحخانه ادارەسی

مدیر صبری افندی

کاتب مصطفی توفیق افندی	اعمالات وضابطه مأموری عبد
درس معلمی محمود افندی	القادر لطفی افندی
قوندره وترزی ودمیرجی استادلری	شاکردان ٨٥

اصلاحخانه قومیسیونی

رئیس مکتوبی ولایت شکری بك

اعضا { مطبعه مدیری مصطفی واصف افندی	معارف محاسبه مأموری صالح وهبی افندی } اعضا
مکتوبی قلمی خلفاسندن خلیل بك	

تلغراف وپوسته ادارەسی

سوریه پوسته وتلغراف باش مدیری حلمی افندی ممایز م ٣

باش کاتب عمر فوزی افندی	کاتب ثانی ابراهیم ادهم افندی م ٥

مفتشلك هیأتی

مفتش معاونی مصطفی افندی ثالثه

شام‌شریف مرکزی

مرکز مدیری احمد افندی ثالثه	شفد واتحاد مأموری یعقوب افندی
باش مأمور جعفر افندی	مأمور ثانی عبدی افندی
مأمور ثالث صادق افندی	مأمور رابع جمال افندی
مأمور خامس حسن افندی	مأمور سادس صالح افندی
سیار مأموری احمد افندی	سیار مأموری محمد افندی
شاکرد وهبی افندی	شاکرد قدری افندی

پوسته‌خانه مأمورلری

پوسته مأموری حقی افندی ثالثه	ولایت اوراق اوطه‌سی پوسته مأموری خالد افندی
پوسته کاتبی مصطفی افندی	
پوسته مقیدی سعید افندی	تاتار رجب اغا
تاتار ابراهیم اغا	تاتار احمد اغا

شام دیون عمومیه اداره‌سی

مدیر حسین حمدی افندی ثالثه

اداره کاتبی وصندوق امینی سامی افندی	استیفاء مأموری وقولجی باشی عساف افندی

نواحی اربعه محله مأمورلری

تدمر وجیرود محله‌لری مفتشی فؤاد افندی سوصه

تدمر محله مأموری حسن بك	جیرود محله مأموری عثمان افندی

رؤسای روحانیه

روم پطریقی اسبریدون افندی م ١

روم قتولك پطریقی غریغوریوس افندی ع ١

شامده مقيم ارمنى جماعتنك رئيس روحانيسى راهب اغيشه افندى
ارمن قتولك مرخصه وكيلى صرافيان افندى
خاخام باشى اسحق ابو العافيه

مأمورين اجنبيه

روسيه

ويس قونسلوسى موسيو قامساراقان
ترجمانى يوسف سبع افندى م ٥

فرانسه

قونسلوسى موسيو كيلوا م ٣
ترجمانى ابراهيم اده افندى
ديكرى حبيب اده افندى
ديكرى خليل غناجه افندى

انكلتره

قونسلوسى موسيو هارى چارلس اوغستوس ابرس

ايتاليا

ويس قونسلوسى منحل
ترجمانى فرنسيس غره افندى
ديكرى جرجى زغيب افندى

اوستريا ومجار

قونسلوسى موسيو ژان برتران ع ٣
ترجمانى جرجى نحاس افندى

دیکری موسیو ایلیا افندی

آلمانیا

ویس قونسلوسی موسیو لوتیکه
ترجمانی بشاره اصفر افندی
دیکری سلیمان شمعون افندی

امریقا

ویس قونسلوسی موسیو ناصیف مشاقه
ترجمانی سلیم مقحط افندی

هولانده

قونسلوس مأموری موسیو خلیل قدسی

یونان

قونسلوس مأموری موسیو الیاس قدسی

ایران

باش شهبندری علی اکبر خان
ترجمانی علی مرزا بك
دیکری عبد اه رومانی افندی
« روبین بن مرزا اسماعیل افندی
« اسعد اه خان

شام عثمانلی بانقه‌سی شعبه‌سی

مدیر میخائیلی سیوفی افندی م۳	مدیر ثانی اودولفوتوکی افندی
صندق امینی سلیم شکور افندی	محاسبه‌جی جوزف لوریللا افندی
محاسبه کاتبی موسی غره افندی	محاسبه کاتبی
» »	قابض مال ابراهیم سیوفی افندی

شام رژی اداره‌سی

مدیر اسعد افندی

محاسبه‌جی لیوبولد افندی ینی	فابریقه مدیری سوکانوف افندی
صندق امینی سجمان افندی	انبارلر مأموری اسکندر افندی
باندرول مأموری ودیع جیله افندی	مترجم کاتب یوسف سبع افندی م۵
اوراق محافظی داود نجار افندی	فابریقه مناظری ابراهیم نادر افندی
مخمن علی سعدی افندی	قنطارجی جرجی مدری افندی
عموم محافظه رئیسی چرکس احمد بك	محافظه کاتبی تیودورلوف افندی

عثمانلی عربه یولی قومپانیه‌سنك شامده‌کی مأمورلری

مدیر موسیو یوسف فالی

محاسبه‌جی جان تیوفیل لوف افندی	باشکاتب و ترکجه تحریرات مدیری
سوق مأموری سلیم وانیس افندی	خلیل قنال افندی
رفیق اول لویس فانکوس افندی	رفیق ثانی عبداه شلهوب افندی
دلیژانس و پوسته عربه‌لری مأموری	قابض مال موسی قشیشو افندی
دیمتری فارس افندی	امیر آخور نوبلی فانکوس افندی

شامده دیپلومایی حائز دعوی وکیللری

احمد حلمی افندی کبار مدرس	کزبری زاده عبدالقادر افندی مدرس
ادیب نظمی افندی	یحیی اسلامبولی افندی
جبران لویس افندی	غالب الحاج افندی

مرکز ولایته ملحق قضالر

دوما قضاسی

مأمورين قضا

قائممقام محی الدين بك ثالثه	نائب خانی زاده محمود افندی م‌ه
مال‌مديری مصطفی سری افندی	تحريرات كاتبی مصطفی افندی

صندوق امينی روفائيل عيسی افندی

مجلس ادارهٔ قضا

رئيس قائممقام بك

اعضای طبيعيه: نائب افندی	اعضای منتخبه: چچكلی زاده مصطفی اغا
مال مديری افندی	علی افندی شاكر
تحريرات كاتبی افندی	احمد افندی عيسی
	چچكلی زاده فارس اغا

محكمهٔ بدايت

رئيس نائب افندی

اعضا ومستنطق فارس اغا	اعضا حبيب عوض افندی
باشكاتب ومقاولات محرری	مستنطق معاونی سليم زهوه افندی
موسی سيور افندی	مدعی‌عمومی معاونی وكيلی پوليس
كاتب ثانی راغب افندی	عبداه افندی
مداوم انطون افندی	مباشر ابراهيم اغا وفرانسز افندی

بلديه مجلسی

وكيل رئيس عبد المنعم افندی

اعضا عبد المنعم افندی	اعضا محمود الملج افندی
« محمود عدس افندی	بلديه طبيبی فائق بك
كاتب وصندق امينی انطون افندی	« چاوشی انيس افندی

مأمورين متفرقه

مال مديرى معاونى توفيق بك	رفيق عبد المجيد افندى
نفوس مأمورى صالح افندى	نفوس كاتبى رفعت افندى
طابو كاتبى عبد اه افندى	پوليس عبد اه افندى
دوما مكتب ابتدائيه معلمى محمد رفيق افندى	مرج سلطان مكتب ابتدائيه معلمى رفعت افندى
سوارى تحصيلدارانى نفر ٤	اوطه‌جى محمد شريف اغا

بعلبك قضاسى

مأمورين قضا

قائممقام عبد القادر افندى	نائب سعد الدين افندى
مفتى رفاعى زاده على افندى	مال مديرى محمد افندى

تحريرات كاتبى فؤاد افندى

مجلس اداره قضا

رئيس قائممقام افندى

اعضاى طبيعيه			اعضاى منتخبه
	نائب افندى	سيد عيسى افندى	
	مفتى افندى	مرتضى زاده امين افندى	
	مال مديرى افندى	نايف شبلى معلوف افندى	
	تحريرات كاتبى	يوسف افندى هراوى	

محكمهٔ بدايت

رئيس نائب افندى

اعضا رفاعى زاده محمد قاسم افندى	اعضا رستم اغا سليمان
اعضا يوسف حنا مطران افندى	اعضا ابراهيم سعيد افندى
كاتب شبلى افندى	كاتب ثانى ميخائيل شلهوب افندى
محكمهٔ شرعيه كاتبى اديب افندى	مستنطق معاونى عزيز افندى

مقاولات محررى حبيب افندى

معارف شعبه‌سى

رئيس نائب افندى

اعضا: مفتى افندى	اعضا: مال مديرى اسكندر افندى
سيد جواد افندى	سيد رسول افندى
سيد مهدى عثمان افندى	كاتب اديب افندى

بلديه مجلسى

رئيس مرتضى زاده السيد محمد حسن افندى

اعضا: سيد رسول افندى	اعضا: سيد حسين افندى
سيد حسن مرتضى افندى	عبدو افندى مطران
يوسف افندى طباع	كاتب مهدى افندى

چاوش الياس افندى

تحصيلات قوميسيونى

رئيس يوز باشى سلمان افندى

ابراهيم مطران افندى	كاتب يوسف مطران افندى

بانق زراعی شعبه‌سی

رئیس سید جواد افندی

اعضا	
سید رسول افندی	عبداله افندی زغیب
ابراهیم افندی مطران	یوسف افندی هراوی
یوسف طباع افندی	کاتب فضلو شحلاوی افندی

مأمورين متفرقه

مال مدیری معاونی عبداله افندی	رفیقی محمد افندی
طاپو کاتبی نقولا افندی	نفوس مأموری نجیب افندی
رفیقی سعید افندی	پوسته و تلغراف مأموری سیمون افندی
اورمان مأموری حسنی افندی	قولجیسی محمد افندی
پولیس خلیل افندی	رژی مأموری الیاس افندی

سواری تحصیلداراتی نفر ٣

حاصبیا قضاسی

مأمورين قضا

قائممقام بدرخان پاشا زاده خالد بك . ثالثه

نائب خالدی زاده عبدالمطلب افندی	مال مدیری فارحی زاده مراد افندی
تحریرات کاتبی شهابی زاده رشید بك	صندق امینی سعید بك

مجلس ادارهٔ قضا

رئیس قائممقام بك

اعضای طبیعیه	اعضای منتخبه
نائب افندی	سلیم بك شمس
مال مدیری افندی	سعید اغا زهوی
تحریرات کاتبی بك	فارس افندی غبریل
	نعمان افندی فارس

محكمهٔ بدايت

رئيس نائب افندی

اعضا شهابی زاده محمود بك	اعضا اسماعيل افندی قيس
« توما افندی الخوری	باشكاتب نجيب شهابی بك ثالثه
مستنطق اسعد افندی قطيط	مستنطق معاونی محمد امين بك
مباشر عبد المجيد بك	اوطه‌جی عبد الرحمن اغا

معارف شعبه‌سی

رئيس شهابی زاده مير علی بك	اعضا خليل افندی العطرونی
اعضا سعيد افندی الشيخ	« سليم افندی الخطيب

بلديه مجلسی

رئيس شهابی زاده مسعود بك

اعضا محمود افندی زهوه	اعضا شيخ بشير زويهد
اعضا شيخ حسن الخطيب	اعضا شاكر افندی مطر
اعضا فارس افندی متی	صندق امينی وكاتبی ابراهيم افندی
مفتشی مير مسعود بك	چاوشی يوسف اغا

زراعت اوطه‌سی

رئيس شهابی زاده محمود بك

اعضا محمد خير الدين افندی	اعضا محمد جبر افندی
اعضا عساف ابو كلام افندی	اعضا شاكر افندی الحاج

مأمورين متفرقه

نفوس مأموری میر نجیب بك	مع تحریرویرکوکاتبی اسماعیل افندی
رژی مأموری حنا افندی حداد	رژی کاتبی محیی الدین افندی
پوسته وتلغراف مأموری سامی افندی	طاپو کاتبی مخایل افندی فرح
« « قواصی محمود اغا	پوسته وتلغراف چاوشی یوسف اغا
حمر معدن همایون کاتبی خالد افندی	حمر معدن همایون مأموری اسماعیل افندی
حمر معدن همایون قنطارجیسی عثمان اغا	حمر معدن همایون قولجیسی بکر اغا
حمر معدن همایون قولجیسی احمد بك	« « « « احمد اغا
ژاندارمه یوزباشیسی عیسی اغا	دیون عمومیه مأموری علی افندی

سواری تحصیلدارانی نفر ۲

راشیا قضاسی

مأمورین قضا

قائممقام مصطفی بك ثانیه	نائب مغربی زاده عیسی افندی
مال مدیری سلیم فارحی افندی	تحریرات کاتبی شهابی زاده محمود بك

مجلس ادارهٔ قضا

رئیس قائممقام بك

اعضای طبیعیه	اعضای منتخبه
نائب افندی	الشیخ محمد افندی حجازه
مال مدیری افندی	الشیخ نعمان افندی زاکی
تحریرات کاتبی	رستم افندی مالك
	کریاکوس افندی ابوسعد

محكمهٔ بدايت

رئيس نائب افندى

اعضا { شهابى زاده مير محمد	على اغا العريان } اعضا
سمعان افندى داود	عيسى افندى ابو عسلى
مستنطقلق اعضامير محمد عهده سنده در	مستنطق معاونى سليم زهوه افندى
باشكاتب ومقاولات محررى	ملازم يعقوب افندى
درويش افندى	مباشر الياس انطون اغا

بلديه مجلسى

رئيس عباده زاكى افندى

اعضا الشيخ محمود البيطار	عيسى افندى ابى سعد اعضا
جريس افندى ابو سمره	الياس افندى الخورى
كاتب خليل افندى مالك	صندوق امينى ميخائيل افندى بركات

مفتش سعيد بك

مأمورين متفرقه

مال مديرى معاونى محمد زكى افندى	صندق امينى ميخائيل افندى ابو سعد
پوسته وتلغراف باش مأمورى	نفوس مأمورى سعيد افندى
ميخائيل افندى	طاپو كاتبى نيقولا افندى
رژى مأمورى فيليب افندى ابو شعر	طاپو يوقلمه كاتبى ابو سعده افندى

سوارى تحصيلدارى نفر ٢

بقاع قضاسی

مأمورین قضا

قائممقام غزی زاده محمود افندی

نائب محمد خیری افندی مدرس	مفتی ابو السعود افندی
مالمدیری عثمان افندی	تحریرات کاتبی سلمون افندی

مجلس ادارهٔ قضا

رئیس قائممقام افندی

اعضای طبیعیه			اعضای منتخبه
	نائب افندی	یوسف بك ثالثه	
	مفتی افندی	یوسف عراجه افندی	
	مال مدیری افندی	منصور دبس افندی	
	تحریرات کاتبی افندی	عبدو سمعان افندی	

محکمهٔ بدایت

رئیس نائب افندی

اعضا	عمر عراجه افندی	علی سلیمان افندی	اعضا
	سلیم صایغ افندی	حنا غور افندی	
	باش کاتب سعید افندی رابعه	مستنطق معاونی یعقوب افندی	
	کاتب ثانی خلیل برکه افندی	مقاولات محرری یوسف افندی	

بلدیه مجلسی

رئیس حنا فریجه افندی

اعضا	اسعد عبید افندی	ضاهر بدوی افندی	اعضا
	عبد اه دبس افندی	شدید داغر افندی	
	موسی تامر افندی	خلیل ابو شیبان افندی	
	کاتب خلیل فریجه افندی	طبیب مخائیل افندی	

تحصيلات قوميسيونى

رئيس قائممقام افندى

اعضا: ژاندارمه يوزباشيسى محمد اغا	ردیف ملازم اول مصطفى افندى
محمود افندى قزعون	خليل ابو شيبان افندى
ابراهيم ابو غنام افندى	عبدو سمعان افندى

تجارت وزراعت اوطه‌سى

رئيس محمود قزعون افندى

اعضا: محمد حمصى افندى	محمد دحروج افندى
خليل فريجه افندى	يوسف تاتاى افندى

زراعت بانقه‌سى شعبه‌سى

رئيس

اعضا: حسين قزعون افندى	عجاج رسول افندى
خليل بوشيبان افندى	موسى تامر افندى

محاسبه كاتبى ابراهيم سالم افندى

مأمورين متفرقه

مال مديرى معاونى عثمان افندى	رفيقى فضل اه كحيل افندى
صندوق امينى يوسف هرمس افندى	طابو كاتبى يوسف عطايا افندى
نفوس مأمورى نعيم افندى	نفوس كاتبى نجيب افندى
رژى مأمورى اسكندر كحيل افندى	رژى كاتبى ميخائيل جباره افندى
ديون عموميه مأمورى عثمان افندى	كاتب خليل نبهان افندى
سوارى تحصيلدارانى نفر ٤	پياده تحصيلدارى نفر ١

بقاع شرقی ناحیه‌سی

مدیر قطنا زاده مصطفی افندی || کاتب انطون عطایا افندی

ناحیه مجلسی

اعضا		
محمد سلیمان افندی	احمد عبد الباقی افندی	
اسعد خیور افندی	خلیل دسوقی افندی	
الیاس سمعان افندی	ابراهیم رزق افندی	

مسعود قهوجی افندی

وادی العجم قضاسی

مأمورین قضا

قائممقام شوکت بك

نائب محمد رشید افندی ازمیر || مال مدیری لویس افندی

تحریرات کاتبی علی رضا افندی

مجلس ادارهٔ قضا

رئیس قائممقام بك

اعضای طبیعیه		اعضای منتخبه
نائب افندی	عبد العال افندی	
مال مدیری افندی	قاسم افندی	
تحریرات کاتبی افندی	سلیمان افندی	

محكمهٔ بدايت

رئيس نائب افندى

اعضا حمدان افندى	اعضا عبدو افندى مراش
اعضا ملازمى حسين افندى	محكمه باشكاتبى عبد اه افندى
كاتب ثانى عمر افندى	مستنطق اعضادن حمدان افندى
مستنطق معاونى احمد حمدى افندى	مقاولات محررى باشكاتب عهده سنده
مباشر خليل اغا	مباشر سليم اغا

تدارك وسائط نقليهٔ عسكريه قوميسيونى

رئيس قائممقام افندى

اعضا	رديف ملازمى خليل افندى	قاسم افندى	اعضا
	سعيد نجار افندى	محمد درويش اغا	

بلديه مجلسى

رئيس قطنا زاده امين افندى

اعضا شيخ محمد تقى افندى	اعضا اسعد عرفه افندى
« سليمان بطرس افندى	كاتب حبيب برهوم افندى
مفتش طاهر اغا	صندق امينى كاتب عهده سنده

تحصيلات قوميسيونى

رئيس رديف يوزباشيلرندن حسين اغا

اعضا	قضاء ژاندارمه يوزباشيسى	مال مديرى معاونى اديب افندى	اعضا
	مجلس اداره اعضاسندن عبد	پوليس افندى	
	العال افندى	سمعان اليان افندى	

تجارت وزراعت اوطه‌سی

رئیس اغريبوز زاده يحيي بك

اعضا قنواتي زاده رشيد افندي	اعضا عبدو اغا

اعضا ابو حمد زاده سليم افندي

مأمورين متفرقه

مال مديري معاوني اديب افندي	رفيقي محمد علي افندي
نفوس مأموري احمد توفيق افندي	كاتبي خليل افندي
طابو كاتبي مالح زاده اديب افندي	صندق اميني الياهو عدس افندي
پوليس سالم افندي	سواري تحصيلدارانی نفر ٥

نبك قضاسی

مأمورين قضا

قائممقام عبد الغني بك ثالثه

نائب محمد افندي مدرس	مفتي عبد الحميد افندي
مال مديري محمد امين افندي	تحريرات كاتبي سالم نصري افندي

مجلس ادارهٔ قضا

رئيس قائممقام بك

اعضاى طبيعيه:	اعضاى منتخبه:
نائب افندي	يوسف نفوري افندي
مفتي افندي	يحيي نجار افندي
مال مديري افندي	يوسف قداح افندي
تحريرات كاتبي افندي	خليل متري افندي

محكمهٔ بدايت

رئيس نائب افندى

اعضا	اعضا
جيرودى عثمان اغا الصالح خامسه	ملحم افندى المصرى
جرجس افندى سعاده	اسعد افندى مترى
باشكاتب يحيى فهمى افندى	كاتب ثانى حافظ غزى افندى
مقاولات محررلكى كاتب ثانى عهدهسندهدر	مستنطق جرجس سعاده افندى
	مستنطق معاونى رضا افندى

مباشر نفر ٢

بلديه مجلسى

رئيس يوسف افندى نفورى

اعضا	اعضا
ملحم افندى المصرى	غازى افندى الخطيب
عبد الحافظ افندى	محمود مرعى افندى
خليل نصر اه افندى	ابراهيم مرشاق افندى
كاتب وصندوق امنى سام افندى	طبيب سلم مطران افندى

تجارت محكمهسى

رئيس نائب افندى

اعضا	اعضا
عبد الغنى افندى شوقى	عبد القادر افندى سانبر
موسى افندى خشنت	جرجس افندى زكا

تحصيلات قوميسيونى

رئيس قائممقام بك

اعضا	اعضا
رديف مقدم يوزباشيسى حسين اغا	ژاندارمه يوزباشيسى عمر اغا م ه
تحريرات كاتبى افندى	طابو كاتبى افندى
مال مديرى معاونى افندى	يوسف نفورى افندى

وسائط نقليهٔ عسكريه قومسيونى

رديف مقدم يوزباشيسى	مجلس اداره اعضاسندن
حسين اغا	خليل مترى افندى
بلديه مجلسى اعضاسندن	قادرى زاده شيخ عبد الحميد
محمود مرعى افندى	افندى

تجارت وزراعت اوطهسى

رئيس يوسف نفورى افندى

محمد عبد العزيز افندى	سرور شوكى افندى
محمد ضاهى افندى الاديب	سليمان نصر اه افندى

مأمورين متفرقه

مال مديرى معاونى عبدالرحمن افندى	نفوس مأمورى سعيد افندى
نفوس كاتبى حسن افندى	صندوق امينى انطون كيورك افندى
طاپو كاتبى شكرى افندى	پوليس مأمورى حسن افندى
تلغراف و پوستهمأمورى حسين افندى	تلغراف چاوشاوونى نفر ٣ موزع ١
رژى مأمورى سليم افندى	غارديان سوارى نفر ٣

اموال عموميه تحصيلدارانى نفر ٣

سوریه قطعه‌سنه دائر معلومات

احوال خصوصیه وطبیعیه‌سی

سوریه قطعه‌سی اسیاده کائن ممالك عثمانیه جمله‌سندن بولنوب طولا بشیوزیتمش بش بجق وعرضاً ایکیوز کیلومترو اتساعی حاوی وغرباً بحر سفید ایله شرقاً نهر فرات جنوباً عربستان وشمالا دخی اناطولی میاننده واقع وغایت متسع بر قطعه اولوب مرور زمان ایله وقوعه گلان تقسیمات وتشکیلات ملابسه‌سیله سوریه ایله یاد اولنان ولایت الیوم شام حما حوران نامله‌ریله اوچ سنجاقدن مرکبدر هر سنجاغك حاوی اولدیغی قضالرك عددیله احوال صناعیه ومعلومات تاریخیه‌سی آتیده صره‌سیله کوسترلمشدر

سوریه اهالیسی (تاریخ طبیعیجه) اصلا نوع بشرك سیتیك جنسنه منسوب وخلقة لطیف البنیه وبولندقلری حال بدویت ومدنیت ومواقعه کوره مختلف اللون وکذلك او نسبتده‌ده مختلف الامزجه اولوب طبعاً وجبلة دخی زکا وقابلیت وامر معاشده اقدام وغیرت ایله مفطور وخصوصاً حسن معاشرت وانسیت ایله لذائذ وحظوظاته مائل ومجبوردر واکثریتی سکنهٔ بلاد وقرا ویا افراد عشائر سیاره‌دن اولان طوائف مسلمه‌دن واقلیتی‌ده درزی نصیری اسماعیلی متوالی شیعی مذهبی افرادیله موسوی مورانی قتولك پروتستان کلدانی وسریانی مثللو ملل غیر مسلمه‌دن مرکب اولوب ولایتی تشکیل ایدن مذکور اوچ سنجاقدن هنوز نفوسی تحریر اولنمیان حوران سنجاغندن ماعدا شام وحما سنجاقلرینك بر موجب تحریر مجموع نفوس موجوده‌سی ایلروده‌کی جدول مخصوصنده کوسترلدیکی اوزره ٤٠٨٧١٣ نفوسدن عبارت اولوب سوریه اوته‌دنبرو ممالك حاره‌دن اولمقله مشهور ایسه‌ده پك چوق مرتفع اقالیمی واردرکه سواحلده رئومور میزان حرارتی ٢٥ و ٢٩

درجه‌ده ایکن مواقع واقالیم مرتفعه مذکوره‌یه براز چیقیلیوبرمکله درحال ٢٠ و ٢١ درجه‌یه اینر وبووجهله قیش موسمنده قار مواقع رفیعه‌یی مدت مدیده کاملا ستر ایدر والحاصل طبیعتك اون ایکی ایه تقسیم ایتمش اولدیغی فصول ومواسم مختلفه اشبو قطعه‌ده هرزمان بشقه بشقه تمامیله حکمنی اجرا ایلر

سوریه قطعه‌سی سطحاً برچوق جبال ایله مستور انلرك الك مشهوری لبنان طاغلریدرکه جوار ساحل بحرده یکدیکرینه قریب وشمالدن جنوبه طوغری ایکی سلسلهٔ متوازیه تشکیل ایدرك برینه اصل لبنان جبالی دیکرینه بقاع جبال شرقیه‌سی دینیلور اشبو سلسله‌ٔ جبالك الك یوکسك تپه‌سی جبل الشیخدرکه تقریباً اوچبیك متروارتفاعی حاویدر نهرلری دخی متعدد ایسه ده محللرنده بشقه بشقه ذکر اولنه‌جغی وجهله انلرکده الك باشلیجه‌سی شریعه ایله عاصی نهرلری اوله‌رق ماعداسی بك اوقدر اهمیتی اولمیان بعض نهرلر ایله طاغلرك قارصیزنتیسی ویاغمورسیللرندن وبر طاقم کوچك وحکمسز منبعلردن حاصل اولمه اوفاق تفك چایلر وبیوکجه کوللری بحرلوط طبریا حوله بحر الحمص سقبا هیجانه عتیبه کوللریدر . معادنه کلنجه شمدی‌یه قدر کشف ایدیله بیلمش اولانلری حمر دنیلان قار یاخود (قاره ساقز) الجی کوکرد طوزتیمورو (مرمر مستثنا اولدیغی حالده) بعض کوزل جلا قبول ایدر سماقی نوعندن طاش معدنلری اولوب بونلردن ماعدا سائره کونه معادنك چوقلق بولندیغی وخصوصیله التون وکموش معدنلری موجود اولمدیغی قطعه‌نك طبقات ارضیه‌سی ترکیباتندن فنا استدلال اولنمشدر . وایلیجه وقایلیجه‌لر ایسه قلیل المقداردر . اورمان دخی هر طرفندن موجود اولمیه‌رق

عجلون جبل کابیه بعلبك حاصبیا راشیا وساحل قضالری داخلنده اولدقچه جسیم اورمانلقلر موجوددر سائر گونا اشجار غیر مثمره سی ده قواق سکود میشه صبر چام مثللو اغاجلردر .

(اعصار سالفه ده جبل لبنانده ارز لبنان تعبیر اولنان بیغمبر اغاجندن برچوق اورمانلر وار ایمش فقط شمدی بو اورمانلردن اثر قالمامش اولدیغی کبی مذکور اغاج دخی عموماً اوحوالیده برقاچ یوز عدد مقدارینه تنزل ایتمشدر) .

ـ سوریه حیواناتجه ده زنکین برقطعه اولوب ـ یالکز جاموس جنسی پك قلیل ایسه ده ـ ات صغر کچی وبلدی تعبیر اولنان ایری یوك مرکبینك اعلا جنسلری چوقدر

فقط خیلی سنه لردنبرو استانبوله اوروپایه هندستانه مصره پك چوق ات کتورلمش ومملکتجه حیوان یتشدرمك خصوصنك ترقیاتنه هیچ اعتنا ایدلمامش اولدیغندن ات جنسی کیدرك تدنی وانقراضه یوز طوتمقده در .

حیوانات وحشیه دن فیل آیو قورد ضرطلان ارسلان وقپلان مثللو حیوانات یوقدر اگرچه فلسطین طرفلرنده بعضاً ارسلان کورلدیکی واقع ایسه ده بونلر یرلی اولمیه رق ابجرو چوللرده آو ارقه سنده طولاشور ایکن قضاء اوحوالیه دوشمش بعض سرسری ارسلانلردر . یالکز اوقسم حیواناتدن چقال کثرتلی اولوب کیجه لری طاغلرده سوریلر ایله باغر یشه باغریشه کشت وگذار ایدرلر وحشراتدن ساحل غوربیسان وحوران طرفلرنده بعض بیوکجه ییلانلر بولنور .

حیوانات صیدیه دن ایسه ممالك بارده یه مخصوص اولانلردن

ماعداسی موجود اولدیغی کبی اکثر کوللر ونهرلرده دخی صید اولنه‌جق اتلا بالقلر واردر .

ــ سوریه قطعه‌سنك اکثر جهاتی وخصوصیله حوران بقاع العزیز حما ساط غوربیسان حوالیسی برنجی درجه‌ده محصولدار اولوب باشلیجه محصولاتی دخی بغدای شعیر مصر مرجمك نخود داری سیسام کندرقایصی اوزوم‌لیمون پورتقال وسائره‌دن عبارت اولدیغی کبی اراضیسنده شکر قامشی وچوقله هر نوع میوه وسبزه‌ده حصوله کلور شوقدرکه بومستثنافیض وبرکته قارشو اك بیوك برفنالق چکرکه بلاسی اوله‌رق برقاچ سنه‌دنبری بوحوالی‌یه مسلط اولان بومصیبت مدهشه‌نك اکثر سنه‌لر ایقاع ایتمکده اولدیغی خساراتدن طولایی بیچاره اهالینك اللری بوکرلرنده قالور .

احوال عارضیه وصناعیه‌سی

تواریخ موجوده‌یه کوره سوریه مقدملری فوق العاده معمور وپك مکمل برمدنیتله هریوزدن نائل سعادت وخصور بر قطعه ایکن صکره‌لری حوالیسنده متماویاً سرزدهٔ ساحهٔ ظهور اولان وقوعات جسیمه صدماتیله اسباب معموریت ومدنیتی کاملا محو وپریشان اوله‌رق تأسفلره شایان برحاله کیرمش ودولت علیه اداره‌سنه کچدکدن صکره‌ده سلطنت سنیه‌نك داخلی وخارجی غوائل دائمه‌سی ملابسه‌سیله بر خیلی زمانلر حالیله دوام ایدرك اسباب عمران واصلاحنه کرکی کبی باقیله‌مامش وفقط بر مدتدن بریدر دوام‌ایتمکده اولان بر حسن اداره‌نك همم ومساعئ حقیقیه وتشبثات صمیمیه‌سی‌ایله‌ترقیات ملکیه‌یی موجب بر خیلی آثار خیریه وجوده کلمش وبر طرفدنده کلمکده بولنمش اولدیغندن شو

مسلك اداره حسن محافظه اولنور ایسه سوریه‌نك یقین وقتلرده
اواسكی مدنیت ومعموریتنی از سرنو اكتساب ایتمسی طبیعیدر.
ابتدا مبنای اصلیٔ ترقیات اولان علوم ومعارفك تحصیلنه مخصوص
مقدملری سوریه‌نك احتیاجی نسبتنده مكاتب منتظمه دخی غیرموجود
وبولنان مكاتب تدریس ایدیلان علوم وفنون پروغراملری ایسه غایت
محدود ایكن سایهٔ معارف‌سرمایهٔ حضرت پادشاهیده كرك اسلامه وكرك
صنوف تبعهٔ غیر مسلمه‌یه عائد اولمق اوزره الیوم سوریه‌نك هر
جهتنده متعدد ابتدائی ورشدی وبونلره مخرج اولمق اوزره اعدادی
ملكی وعسكری مكتبلری كشاد ایدلمش وبر طرفدن دخی لزوم
كوریلان قصبه وقراده اجیله‌رق نشر معارفه اقدام اولنمقده بولنمشدر
تجارتی ذخیره یباغی اقمشه یاغ یموق وصنایعی قماشجیلق قیوجیلق
یولك ویموق طوقمه‌جیلق ایكنه ایشجیلكی اویمه‌جیلق قوندره
ویمنیجیلك سراجلق ماربوچجیلق خصوصا خرده كاری وصدفكاری
مرانفوزلقله طاشجیلق صنعتلرندن عبارت ایسه ده بوصنعتلرده كوریلان
اثار مكملیت حقیقة شایان تقدیر وستایشدر .

تاریخی

سوریای قدیم شمالا الیوم اطنه حوالیسی اولان سیلیزیا جنوباً قدسه
تابع غزه غرباً بحر سفید وشرقاً نهر فرات ایله محدود بر قطعهٔ
جسیمه اولوب بو قطعه‌ده جغرافیاكاه سوریهٔ علیا وسوریهٔ سفلی
ناملریله ایكی وكاه طرف شمالیسی اصل سوریه وجهت وسطای
ساحلیه‌سی فنیسیا وجنوبی دخی فلسطین اعتباریله اوچ قسمدن وملكا
وحكومة دخی متعدد تقسیمانه دوچار اوله‌رق اك اسكی زمانلرده
بر طاقم حكومات صغیره‌دن مركب ایكن روملر وقتنده اولا

انطاکیه سلوقیه اپامه لائودیسه ناملریله درت ومؤخراً بر وجه آتی اون ایالت اعتبار ایدلمشدر .

(۱) قومماژن ایالتی یعنی الیوم مرعش حوالیسی که جهت شمالیه‌ده وعمران طاغیله فرات ارەسنده کائن ایدی

(۲) سیررسینك ایالتی قومماژنك جنوبنده بولنوب حدودی فراته قدر ممتد ایدی

(۳) پییئری ایالتی که غرب طرفنده کائن وشمالاً انطاکیه حوالیسنه متصل ایدی

(٤) الیوم غلط اولەرق سویدیه دینیلان سلوقیه ایالتی که مقدمکینك جنوبنده وقرب ساحل بحرده ایدی .

(٥) حالسیدیس ایالتی که سلوقیه‌نك شرقنده کائن معره حوالیسی ایدی

(٦) حالیبونتیت یعنی الیوم حلب حوالیسی که بر از دها جهت شرقیه‌ده فراته منتهی اولان چوللردن متشکل ایدی

(۷) پالمیرن ایالتی که حالیبونتیتك جنوبنده کائن اولان الیوم تدمر صحراسی ایدی

(۸) لائودیسن ایالتی یعنی لازقیه حوالیسی که پالمیرك ایالتنك غربنده وفنیسیانك اتصالنده واقع ایدی

(۹) اپامن ایالتی یعنی فامیه جوارینکه حالسیدیسك جنوبیله لائودیسه‌نك شرقنده‌کی جوالیه اطلاق اولنور ایدی

(۱۰) قاسیوتید ایالتی که جهت غربیه‌ده فنیسیا ایله اسکندرون کورفزی ارەسنده‌کی قطعهٔ ساحلیه‌دن عبارت ایدی

اشته شو صورت ترتیب روما حکمدارلرندن تئودوس زماننه قدر

باقی قالوب بعده عموم قطعه سوریهٔ اولی و سوریهٔ ثانیه ناملریله ایکی ایالته انقسام ایتمشدر .
شمدی شو اون ایالتك ترتیبنه کوره قطعه‌نك الك مشهور اولان بلاد قدیمه‌سنه کله‌لم .
قومماژنده‌کی شهرلر — برنجیسی فرات کنارنده اولوب ایالتك مقر حکومتی بولنان و الیوم نام قدیمیله معروف اولان صامصاد ایکنجیسی جرمانیسیا یعنی مرعش وانتیوغوس ادتور یوم شهرلری ایدی .
سیرهستیکده کیلر — برنجی درجه‌ده هیترابولیس که الیوم جرابلوس نامنده بر قریه‌در — درونسنده بولنان معبد مشهور سایه‌سنده سوریه قطعه‌سنجه غایت نامدار وزیارتکاه صغار وکبار برشهر ایدی وبونك جهت شمال شرقیسنده زوغما یعنی بیره‌جك وزوغمانك جهت جنوب غربیسنده بروآ یعنی حلب وبروآ ایله هیترابولیسك ارەسنده‌ده الیوم باب نامیله معروف اولان باتنو شهرلری کائن ایدی
بیئریده کیلر — ساحلده میرئیاندروس نام دیکر علکساندریا سقابیوزا یعنی الیوم اسکندرون شهری کائن ایدی . بعض مؤرخلرك قولنجه اسکندرك دارا ایله محاربه‌سی شهر مذکور پیشکاهنده وقوع بولمشدر
سلوقیه‌ده کیلر — برنجیسی اصل سلوقیه‌که سلفکیان دولتنك مؤسسی اولان سلفکوس معرفتیله تأسیس ایدلمش برمستحکم شهر ایدی وتجنداروس که الیوم جندرس نامیله یاد اولنور کذلك اشبو ایالتك بلاد مشهوره‌سندن ایدی
خالسیدیسده کیلر — بو ایالتك مقرحکومتی فی زماننا معره دینیلان خالسی شهری ایدی
خالیبونتیده کیلر — مرکز حکومت ایالت اولان خالیبوندن ماعدا تاپزاکوس باربالیسوس سورا ذنوبیه سریان سالامینیاس وارتوزا

ناملرنده بر طاقم بلاد مشهوره ایدی‌که بونلردن تاپزا کوس الیوم دیر سورا فرات کنارنده وذنوبیه‌دن اوچکونلك مسافه‌ده سزیان حمانك شرقنده بولنان سمریا وسلامیناس سلامیه اولوب ارتوزا دخی حمصك شمالنده ونهر عاصینك غربنده واقع مصتبات ومنین جوارنده ایدی .

پالمیرنده کیلر ــ اولا پالمیرکه‌تدمر نامیله معروفدر وثانیا رصافاکه حالا حوالیسی او نام ایله یاد اولنور .

لائودیسنده کیلر ــ بوایالتك بلاد موجوده‌سی ایچنده یالکز مقر حکومتی بولنان لائودیسه یعنی لاذقیه شهرینی ذکر ایتمك کافیدر .

اپامه‌ده کیلر ــ مرکز حکومت اپامه شهر شهیری ایدیکه الیوم قلعهٔ مضیق دنیلان محلدر اندنبشقه امزا یعنی حمص شهریدخی درونده واقع بر معبد جسیم ایله شهیر اشمار واپیفانیه‌که توراتده حمات دیه یاد اولنان شمدیکی حمادر

فیسیالیلرطرفندن بناقلنمش برشهر اولدیغی حالده کذلك او الحوالیده جسامت ومعموریتله نامدار ایدی .

قاسیوتیده کیلر ــ باشلیجه‌سی مرکز حکومت اولان انطاکیه‌که دنیانك اك بیوك واك زیاده معمور ومزین شهرلرندن ایدی .

شوایالات عشرنك خارجنده قالمش اولان قوله سیریکه الیوم شام سنجغیدر انکده حاوی اولدیغی شهرلرك برنجیسی دمشق ایدی .

دمشق عالمده الك‌قدیم شهرلردن اولوب حتی حضرت ابراهیم زماننده بیله موجود بولندیغی توراتده مذکوردر .

ودمشقك جهت غرب شمالیسنده ابیلا وجبل وبعلبك طرفنده‌ده اقاقا شهرلری کائن ایدی .

ــ اشته مملکتلری شو حال وصورتده بولنان اسکی سوریه‌لیلر (تاریخ

انسانجه) نسلا اولاد سامدن ارامه منسوب اولوب حتی بوسببدن ناشی مملكتلرینی دخی ارام نامیله یادایدرلر وغایت محصولدار بر وطنه وخصوصاً بر طرفدن فرات نهری دیكر طرفدن بحر سفید مثللو ایكی مهم طریق تجارته مالك اولدقلری كبی حوالئ شرقیه‌نك بالجمله كاربانلری دخی مملكتلرندن مرور ایلدیكی جهتله اك اسكی زمانلردن بری زراعت وتجارتله مألوف بولنورلر ایدی وكندولرینك دین وایینلری بت پرستلك اولوب بعل مولوق استارده اتارغادیس دستو نامیلرنده برطاقم موهوم معبودلره پرستش ایدرلر ایدی . بونلردن بعل كه كلدانیلرك بلی اساطیر یونانیه‌نك ژوپیتری وحقیقة حالده ایسه كونشدر اك بیوك معبود اتخاذ اولنمش ایدی . صكره‌دن بعل اسمی اولقدر سیوه استعمال كورمشدركه اكثر مواقع ونجوملك وحتی سوریه حكمدارلرندن بعضیلرینك نامرنده بیله قوللانیله كلمشدر نته كیم بعلبكده او قبیلدن بولنان اسامی مواقعدندر .

سوریه‌لیلر اوائل اعصار سالفه‌ده بشقه ملكلرك زیرا دارهسنده بولنان برچوق مستقل حكومات صغیره‌یه تابع ایكن مرور زمان ایله بو حكومات متعدده‌دن اكثریسنك بالتدنی استقلالدن محرومیت وبنابرین یكدیكرینه التحاق ومحكومیتندن توراتده مذكور اولان صوبا صمات ارپاد مااقفا جسور بت رهوب ودمشق حكومتلری تشكل وتأسس ایدرك بر مدت بو حال اوزره باقی قالدقدن صكره حضرت داود ایله سلیمان زمانلرنده عبرانیلره مغلوب ومحكوم اولمشلردر مع مافیه بو محكومیت اثناسنده سوریه‌لیلر استقلال قدیملرینك استردادی داعیه‌سیله عبرانیلره قارشو ابراز عصیان ومقاومتدن وبو عصیانلرده‌ده ملكلرندن بن حداد اول وثانی وحزائیل زمانلرنده برقاچ دفعه‌لر احراز غالبیت ومظفریتدن

خالی قالمامشلر ایدی . لکن ذاتاً شرق طرفلرنده تأسس ایتمش اولدیغی حالده ترقیات عظیمه وسریعه سیله فرات حوالیسنه دهشت انداز سطوت اولان اثوری حکومتنك سوریه حقنده کی مقاصد استیلا جویانه سی چوق سورمکسزین ظهوره کله رك قطعهٔ مذکوره اثوری حکمدارلری تیغلات پیلاسردن طرفندن کاملا ضبط ایدلمش و بر مدت صکره ده اثوریلردن کلدانیلرك ید اداره سنه کچمشدر .

ــ کلدانیلر سوریه لیلری بر محکومیت شدیده التنده طوتیوب حتی امور ادارهٔ مملکتك یرلی امرا یدنده بولنمسنه بیله مساعده ایتمشلر و سوریه لیلرده مظهر اولدقلری شو حکومت ملایانه یه قارشو وظائف تابعیتلرینی کمال اطاعتله ایفا ایدرك کلدانیلرك دوام اداره سی مدتجه محل اسایش مملکت بر کونه جال وحرکتده بولنمدقدن بشقه مؤخراً بخت النصرك انواع مظالم جبارانه سنه بیله کمال حلم ومطاوعتله تحمل ایلمشلردر فقط مرور زمان ایله کلدانیلرکده دور اقبالی توکنوب حکومت سرای عالمده نوبت ظهور واعتلا عجم دولتنه انتقال ایتمکله سوریه قطعه سی دخی مدیا وعموم قطعهٔ کلدانیه دن صکره دولت مذکوره نك زیر اداره سنه تابع اولمشدر .

ــ عجملرك زماننده سوریه کندی رؤسای ملتندن محروم اوله رق شاه طرفندن منصوب برسا تراب یعنی بر والینك ید اداره سنه دوشمشدی . بو والی مستقلا اجرای حکومت ایلدیکی کبی معیتنده ده هر محل ایچون بشقه بشقه متصرف مقامنده بر چوق امرای ملکیه واداره لری طوغریدن طوغری یه شاهه عائد بولندیغی حالده مواقع لازمه یی محافظه یه مأمور رؤسای عسکریه موجود اولوب اشبو امرا ورؤسا طرف شاهیدن مخصص اولان عوائدلرینك صورت استحصالیله سپاهی تیماری قلقلو متصرف اولدقلری

مالكابەلرينك اداره سنده هر نوع مظالم و تعدياتی اختيار ايلدكلرندن شو حال وصورت سوريه ده بر سرف بلاسی ميدانه چيقاره رق بيچاره اهاليی طاقتكداز اسارتلره دوچار ايلمشيدی واشته بو وجهله اساساً ظلم واعتسافه مستند اولان بر حكومت نقدر صاحب قدرت وسطوت اولسه ده ينه قولايلقله افتادهٔ وادیٔ انقراض اولمق داهيه سندن وارسته اوله مديغی ايچون بالاخره دارانكدخی بقای دولتی تأمين يولنده وقوع بولان مساعيسندن هيچ برفائده حاصل اوله ميه رق اوواسع الكای مجمستان اسكندرك اوتوزبيك كشيلك براردوسنه ايلك حمله ده سرفرو بردهٔ استيمان اولمشيدی .

ــ سوريه نك استيلای اسكندردن صكره پارمنيون اندرومارق ومامنون طرفلرندن متعاقباً اداره سی اثناده اهالی هر صورتله نائل رفاه وسعادت اولوب عموم قطعه روملرك اداب ومدنيتلری تأثيراتيله بر دنبره بشقه بر معموريت وقابليت كسب ايتمش واتيسی ايچون بالجمله اسباب كمالات وترقياتی مهيا كورمش ايكن اسكندرك براجل ناكهانی ايله قلمر وحكومتنی صاحبسز براقوب كيتمسی قطعه نك او اساس سعادتنی كاملا محو وپريشان ايلمشدر .

ــ اسكندرك وفاتندن صكره امرای دولتنك اك ايلرو كلانلری بيننده اجرا قلنان تقسيم ممالكده سوريه لائومدونك حصه سنه اصابت ايتمش ايسه ده اواداره ده پك چوق زمان قاليوب بالاخره انتيغونك واندنده سلفكيان دولتی تأسيس ايدن مشهور سلفكوسك زير ضبطنه كچمشدر .

ــ سلفكوس مدت سلطنتنده هر شيدن زياده اعمار ملك جهتنه بذل همت ايدوب نامی پدری انتيوغوسه منسوب اولديغی حالده مقر حكومتی اتخاذ ايلديكی انطاكيه شهرندنغاعدا لائوديسه سلفكه ابامه

کبی دها بر چوق شهرلر بنا ایتمشدرکه هر بری عمرانخانهٔ جهانده کمال ثروت و معموریتله شهرت شعار و مدت مدیده او حال اوزره پایدار اولمشدر . لکن نه فائده‌که کندیسندن صکره جالس تخت حکمرانی اولان اخلافی ایچنده برقاچندن ماعداسی کبی ادارهٔ ملکه قابلیتسز چوالق چوجقدن وکبی انواع فسق وفجوره مبتلا بر طاقم سفهادن عبارت اولدیغی جهتله سلفکوسك سوریه‌ده تأسیسنه موفق اولدیغی اشبو حکومت جسیمه و معموره ایکیوز اوتوز یدی سنه قدر دوام ایده‌بیلوب نهایت روماليلر طرفندن ضبط ایدلمشدر .

— سوریه‌ روماليلرك اداره‌سی التنده بولندیغی یدییوز سنه مدت ظرفنده بر خیلی وقوعات مهمه کوره‌رك کاه بت پرستلر جانبندن بیچاره یهودیلرك قتل عامنه وقوع بولان خونریزانه قیاملر ایله هر طرفی بر ملحمهٔ وحشت کسلمش کاه متعاقب الوقوع زلزله‌لر ایله اثار معموریتی خراب و ویران اولمش والحاصل کاه خارجی استیلالر وکاه داخلی اختلالر ولاسیما دین مسیحینك ابتداء ظهور وانتشارنده وقوعه کتوردیکی غوائل ومشکلات ایله درلو درلو مصائب وانقلاباته اوغرایوب نهایة الامر حضرت عمر زماننده عربلر طرفندن استیلا قائمشدر .

— اول اثناده سوریه بر منوال مشروح اوته‌دنبری وخصوصیله ازمنهٔ اخیره‌ده دوچار اوله کلدیکی صدمات متنوعه‌نك نتیجهٔ تأثیراتی اولمق اوزره عموم حوالیسی اسایش وامنیتدن واهالیسی محاسن اخلاق ملیه واسباب رفاه وسعادتدن وصورت اداره‌سی دخی هر کونه انضباط وعدالتدن کلیاً محروم اولمق کبی بر فلاکت عظیمه‌یه کرفتار ایکن عربلرك کندولریله برابر کتورمش اولدقلری دین مبین محمدینك دافع فساد وداعئ نجات اولان تأثیرات مادیه ومعنویه‌سیله

قطعهٔ مذكوره بر دنبره بشقه بر حال وصورت انتظام كسب ايدرك افراد اهاليسى او زمانه قدر مثل ونظيرينى كورمدكلرى بر حكومت عادلانه وادارهٔ منجيانه‌نك مستغرق انواع نعم وسعادتى وهر جهتى بر مدنيت صحيحه‌نك جلوكاه بدايع معموريتى اولمشدر .

لكن وا اسفاكه احوال زمانه‌نك اقتضاى حكم تحولاتيله سوريه قطعه‌سى دخى كنديسنى مركز عالم ايده‌بيلمك قابليت واهميتنى حائز اولان شو حال سعادت اشتمالك دور كمالى انجق عباسيلرك اواسط عهد خلافتلرينه قدر كوره‌بيله‌رك اندن صكره ينه عوارض تدنيانه ويكيدن بر طاقم فلاكتلره كرفتار اولمغه يوز طوتوب طلونيلرك حمدانيلرك اخشيديلرك روملرك فاطميلرك سلجوقيلرك صليبيلرك اتابكلرك ايوبيلرك چراكسه مصرك وتيمورك يكديكرينى ولى ايدن استيلالريله صانكه بر برى اردنجه صدمرغ صيادك نتيجه‌سنه شكار اولمش بر عاجز قوش كبى بغرى قانلره بولانمش وهر طرفى كونا كون زخم والام ايچنده قالمش ايدى .

اشته سوريه اخيراً شو حالده بولنديغى صره‌ده ايديكه عصر ظهورينك مجددلكى اهميت واقتدارينى حائز اولان دولت عثمانيه‌نك ياوز سلطان سليم مثللو صاحب سطوت واقتدار بر شهرياريته سرفرو بردهٔ اطاعت اوله‌رق واكرچه مؤخراً محمود خان ثانى وقتنده برارالق حكومت مصريه‌يه تابع اولمش ايسه‌ده يدى سنه صكره ينه ادارهٔ عثمانيه‌يه كچه‌رك اوزماندنبرى سلطنت سنيه‌نك سائر ولايتلرى مثللو زير جناح عدالت ورأفتنده مستظل امن وراحت اولمقده‌در .

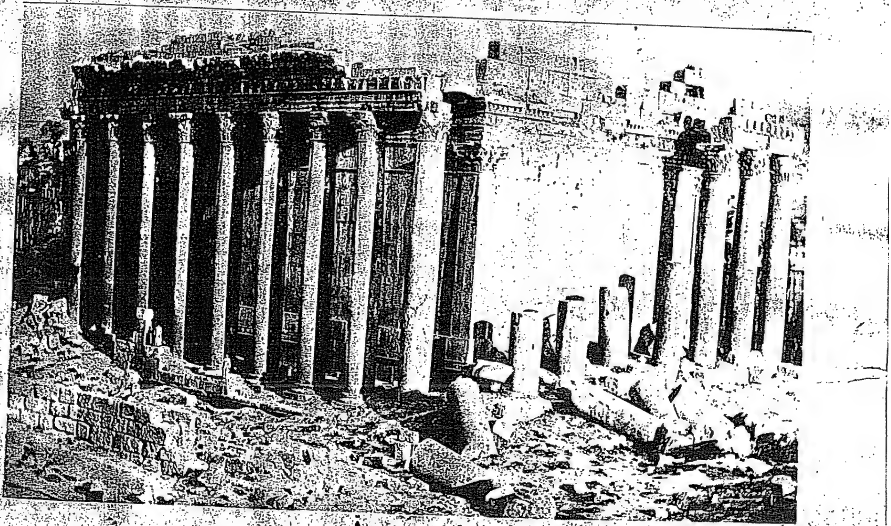

بعلبك قلعه سندن بر قسمى

بعلبك قلعه سندن بر قسمی

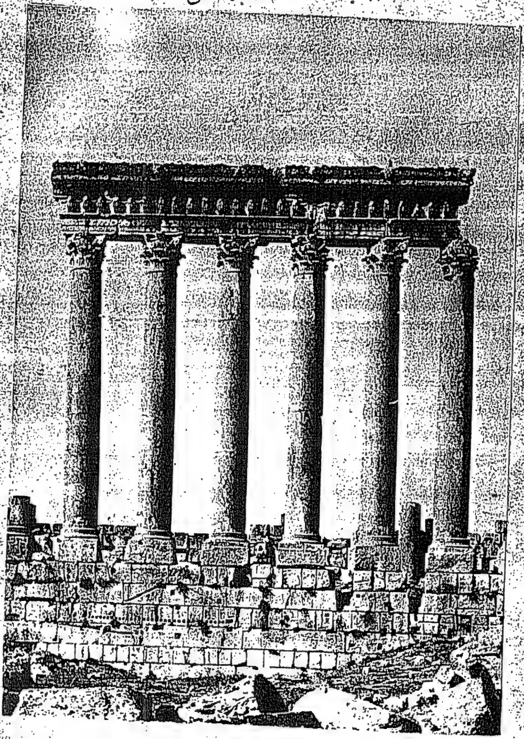

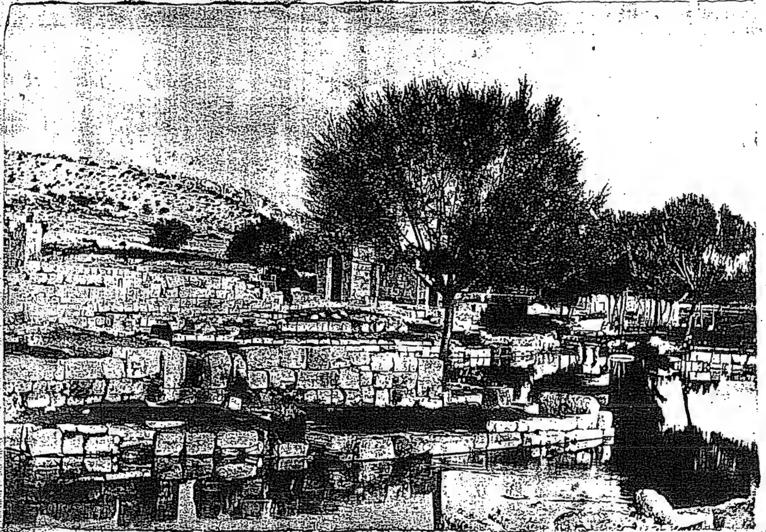

بعلبك قصبه سنده واقع رأس العين نام محل

ولايتك زراعت وصناعتيله احوال تاريخيه سنه متعلق بعض معلومات مختصره

شام سنجاغی

بعلبك قضاسی ـ مركزی اولان بعلبك قصبه‌سی شام شريفك شمال غربيسنده كائن وتقريباً يتمش كيلومترو بعد مسافه‌ده واقعدر

شامدن شتوره‌یه قدر يدی وشتوره‌دن التی ساعتكه اون اوچ ساعت ظرفنده عربه ايله منتظم برشوسه اوزرندن قصبهٔ مذكوره‌یه كيديلور طبقات ارضيه‌سی سطح بحردن بيك يوز يتمش مترو مرتفع اولوب موقع وهواسی غايت لطيفدر

قضانك محصولاتی حنطه شعير مرجمك نخود قوقورز وسپائر بوكبی ذخائردن ومنسوجاتی دخی بر طاقم قبا وعادی شيلردن عبارت اولوب احتياجات داخليه‌سندن فضله قالان حبوباتی جبل لبنانه صرف واخراج اولنور

بعلبك جوارنده اولدقچه قوتلی بر صومنبعی اولوب بر طاقيم ايرمقلره تقسيم اولنور واك بيوك نهری نامنه منسوب اولديغی قريه‌دن نبعان وجهت شماليه‌یه طوغری جريان ايدن لبوه نهريدر قضانك جهت شرقيه‌سنی تشكيل ايدن جبال جسيم واهميتلی اورمانلرله مزيندر

بعلبكك تاريخ نظرنده حائز اولديغی شهرت واهميت معلومدر جسامت وطرز معماريسنده‌كی صنعت اعتباريله جهانده مثلی اولميان قلعه‌سنی هانكی قرنك هانكی قومك اثری اولديغی حالا تعيين ايديله‌مامشدر بعض مؤرخلر تدمرله بعلبك خرابه‌لرینی حضرت سليمان عليه السلامه اسناد ايده‌يورلرسه‌ده دليلی ثابت اولمش اقوالدن اولميوب اثارينك

مشابهت ومطابقتی اساساً معبد اولەرق فنکیلر طرفندن بنا ایدلمش اولدیغنه دلالت ایلمکده‌در انجق ایکنجی عصر میلادیده رومه امپراطورلرندن (انطونینوس) طرفندن ترمیم وتحکیم ایدلدیکی متفق علیهدر مذکور قلعه قصبه‌نك جهت غربیه‌سنده واقع اولوب بر وجه محرر متانت ومهارت معماریه‌سی وخصوصیله داخلا دیوار طاشلرینك کوناکون نقشلریله صور وطبقات مختلفه‌ده اولەرق موجود اولان بر چوق هیاکل وتماثیل مجسمهٔ عظیمه‌نك صنعتنده اولان اثار نفاست وبداعت خارقه‌سی وصف ایله تعریف اولنور شیلردن اولمیوب کانه اخلاف ایچون بر یادکار انتباه وحیرت اولمق اوزره یاپلمش بر بنای حیرتمادرکه اثار فنیه‌سی اعتباریله حقیقهٔ نوادر بدایع جهان دینمکه شایاندر

اطرافنده‌کی سوری تشکیل ایدن احجار ایچنده طولا یکرمیدن اوتوز بش وعرضاً طقوزدن اون ایکی قدم جسامتنده طاشلر موجود اولدیغی کبی سورك زروهٔ منتهالرنده‌کی طاشلرك اکثری دخی تربیعاً ایکی اوچ زراع جسامتنده‌در

مذکور طاشلرك جسامت فوق‌العاده‌لریله برابر کویاکه عادی برطاش کبی بر اوسته الیه کوزلجه یونتلدقدن صکره کمال سهولت وعدم اهمیتله یرلرینه یرلشدیرلمسیجه‌سنه وضعیتلرنده بر اثر انتظام ومضبوطیت کوریلورکه هر برینك جسامتنه وموقعنك علویتنه کوره صورت رفع وترکیبلری حیرت بخش عقولدر

قصبه‌یه بش دقیقه مسافه‌ده کائن اولان طاش مقامی جوارنده یك پاره اولمق اوزره طولا یکرمی بر وعرضاً درت مترو والتمش سانتیمترو جسامتنده یونتلمش برطاشك قرون غیر معلومه‌دن بری موجود بولنمسی ذکر اولنان قلعه طاشلرینك اومقلعدن قلع ونقل ایدلمش

اولدیغنه دلالت ایلمکده ایسه‌ده جر اثقالک کوره‌جکی ایش اولمادیغی جهتله اثار مذکوره‌یی زیارت قصدیله هر سنه دیار اجنبیه‌دن کلان بیکلرجه سیاحین ایله ارباب فن وهندسه‌دن بعضیلری قرون اخیره‌ده اثری قالمیوب معدوم ومفقود اولان الات ۳۸۸ وقدیمه واسطه‌سیله نقل ایدلمش وبر طاقملریده طاشدن عربه‌لر واسطه‌سیله کتوریلوب سطح ارضک تعلیه‌سی صورتیله محللرینه رفع اولنمش اوله‌جغی یولنده بر طاقم فکرلره ذاهب اولمشلر ایسه‌ده بو مطالعه‌لر هپ تخمینی شیلر اولوب وسائط فنیهٔ حقیقیه‌سی حالا کشف ایدیله‌مامشدر

مذکور بعلبک قصبه‌سی تاریخ هجرتک اون دردنجی سنه‌سنده ابوعبیدة الجراح رضی عنه الفتاح افندمز حضرتلری طرفندن فتح وتسخیر بیورلدقدن صکره معبد مذکور جمعیت اسلامیه طرفندن قلعه شکلنه افراغ ایدیله‌رک برچوق یرلری تعمیر وتحویل اولنمش ایسه‌ده کرک رومانیلر وکرک اخیرا اسلاملر طرفندن ایدیلان تعمیرات وترمیماتک بناسی اثر قدیم قدر حائز لطافت واهمیت دکلدر

فقط زمانک تقلباتیله امر محافظه‌سنه اعتنا ایدیله‌مامش ویاخود قرون سالفه‌ده اهمیتی شمدیکی قدر تقدیر ایدلمامش اولمسندن ناشی اولملیدرکه اوعظیم هیکللرک اکثری بعض محللرندن قیرلمش ونوادر زمانه‌دن اولان او دهشتلی ستاقی‌تما مودلرک بر چوغی چاتوب بر طاقملری‌ده طوپراق التنه کومیلوب قالمش ودیوارلرینک اکثر جهتلری منهدم اوله‌رق شایان حیف برحال اسف اشتمال کسب ایلمشدر

قرون عدیده‌دن بری دوچار اولمش اولدیغی صدمات وتخریبات مجوئه ایله برابر الان باقی اولان نقوش وهیکللرک فرط بداعت ولطافتی وقائم اولان بناسنک اثر متانت وغرابتی صانکه هنوز اوسته‌سنک

ایلدن چیقمش اولدیغنی اکدیرمقده و بر کره تماشاسیله رهین حیرت اولنلری بردها کورمك آرزوسنه دوشرمکده‌در

بناء علیه بویله بر اثرك حال حاضرینی اولسون وجوب محافظه‌ولایتجه تقریر اولنمسنه بناء آثار موجوده‌سنك محافظه‌سی ضمننده بوندن برقاچ سنه اول بر مأمور تعیین و برده دخولیه ترتیب اولنه‌رق حصوله کلان اقچه بعلبکده‌کی مکاتبك مصارفنه قارشولق اتخاذ اولنمشدر

کرك اشبو قلعه‌نك بداعت طرز و تکوینی ارائه ایدن جهات قائمه‌سنك وکرك مذکور قصبه‌نك مواقع لطیفه‌سی جمله‌سندن اوله‌رق رأس العین دیکله مشتهر اولان مسیرتکاهك بو صورتله اولسون انظار عمومیه‌یه عرض ایله ارباب مراقه برخدمت ایدلمش اولمق آرزوسیله هر ایکی محلك الدیریلان فطوغراف رسملری اشبو سالنامه‌مزه ربط ایدلمشدر

بقاع قضاسی — بقاع قضاسنك مرکزی اولان (معلقه) قصبه‌سی جبل صنین سلسلهٔ جسیمه‌سنك اتکنده ومرکز ولایته تقریباً قرق کیلو مترو بعد مسافه‌ده واقعدر شام ایله قصبهٔ مذکوره بیننده واقع شوسه‌ده بولجی و یوك عربه‌لری هر کون ایشلمکده‌در معلقه قصبه‌سی جبل لبنانه تابع وینه قائمقاملق مرکزی اولان زحله قصبه‌سنه پك قریب اولوب بو ایکی قصبه‌یی یکدیکرندن لیطانی نهری فصل ایدر .

بقاع قضاسی اهالیسی عموماً زراعت ایله مشغولدر اراضیسی قوهٔ انباتیه‌جه دیکر قضالره فائق اولمغله مزروعات فیض و برکتجه معتدل بولندیغی سنه‌لرده بر بچق میلیون استانبول کیله‌سی حبوبات حاصل اولور .

وادی العجم قضاسی — شام شریفك جهت جنوبیه‌سنه مصادف

اولوب قائمقاملق مركزى اولان قطنا قصبه‌سى مقر ولايته اون‌التى كيلو مترو بعدنده‌در شام ايله قصبهٔ مذكوره بينده‌كى طريق مهما امكن منتظم اولمغله اكثريت اوزره عربه ايله عزيمت وعودت اولنور اعوج وبرده نهرلرى بوقضا داخلندن جريان ايتمكله زراعتجه خيليدن خيلى استفاده ايديلور داخل قضاده هر نوع حبوبات زرع اولنوب مزروعاتك فيضى معتدل اولديغى سنه‌لرده ايكى بچق ميليون استانبول كيله‌سى حبوبات حاصل اولمقده‌در .

دمشق شامك مشهور اولان اوزمى بو قضايه تابع داريا قريه‌سى باغلرينك محصوليدر وادى العجم اهاليسى باغ يتشديرمك خصوصنده برنجيلك شرفنى احراز ايدرك باغلرى كوندن كونه تكثر ايتمكده‌در .

حاصبيا قضاسى - قضانك مركزى اولوب او نام ايله موسوم اولان قريه‌ده بر نوع ياموق بزى ايله قيصه عبا ويوك ايله ياموقدن چارشب نسج اولنه‌رق داخل قضا ايله قدس شريف وجبل الخليل ونابلس وحوران جهتلرنده صاتيلور بو صنعتله اشتغال ايدنلر ايكى يوز اللى نفوسدن عبارتدر .

حاصبيا قضاسى طاشاق محللردن اولمغله زراعتى جزئيدر قضا مركزينه يارم ساعت بعد مسافه‌دن جريان ايدن (نهر الحاصبانى) يوز فدانلق اراضيى اسقا ايتمكده‌در (هباريه) قريه‌سنده التمش قدم طول واوتوز قدم عرضنده اثارقديمه‌دن برهيكل موجود اوله‌رق بعض محللرى خراب اولمشدر - جبل شيخك ذروه‌سنده جسيم طاشلرله انشا ايدلمش بر اساس كوريليورسه‌ده ارباب تحقيقك افاداتنه كوره اثار عتيقه‌دن معدود بر شى دكلدر شوبا والكفير قريه‌لرى جوارنده بولنان طاغلرك اتكلرنده اسكى روماليلره

مخصوص بر قبرستان واردر درونند ده حالا موجود اولان احجار مصنعه سزاوار تماشادر .

حاصبیا داخلنده حمر تعبیر اولنور بر نوع معدن ظهور ایتمشدر معدن مذکور زفته مشابه بر شی اولوب اوروپاجه فوق العاده رغبتلیدر یوز کیلو غرام ثقلتنده اولان بر صندوق جوهر اوچ التونه قدر صاتلقده‌در (حمر) ولایت داخلنده دخی بعض صنایعده وخصوصیله اوزوم کوتوکارینه مسلط اولان قوردلرك دفع مضرتنده استعمال اولنور .

راشیا قضاسی — راشیا قضاسنك مقری اولان قصبه مرکز ولایته قرق کیلو مترو بعدنده‌در قصبهٔ مذکوره (وادیٔ تیم اعلی) ده واقع اولوب اراضیسی عموماً دینیله‌جك صورتده طاغلق اولمغله زراعتی پك جزئیدر سطح بحردن اوچ بیك اوچ یوز اللی مترو مرتفع بولنان جبل الشیخ قصبهٔ مذکوره‌نك جنوب شرقیسنده کائندر جبل مذکورده اوچ یوز التمش صو منبعی وار ایسه‌ده کافه‌سی شرقه طوغری جریان ایدر ذروهٔ جبلده هر زمان قار موجود اوله‌رق فصل صیفك اك حرارتلی موسمنده بیله برودتنه تحمل اولنه ماز جبل شیخده سباعدن بر نوع قپلان ایله قورت بولندیغندن سیاحتده تحفظ واحتیاطه فوق العاده اعتنا لازمدر ذروهٔ جبلدن حما وحمص طرفلری مستثنا اولدیغی حالده ولایتك جهات سائره‌سی وحتی قدس سنجاغیله قبریس جزیره‌سی مشاهده اولنقده‌در .

دوما قضاسی — دوما قضاسی مرکزی شامه بربچق ساعت مسافه‌ده بعید اوله‌رق شام ایله مرکز قضا بیننده‌کی طریق عربه ایشلمکه صالحدر داخل قضاده صنایعدن شایان ذکر هیچ برشی اولمیوب اهالیسی زراعت ایله اشتغال ایتمکده‌در

اراضيسى قوۀ انباتيه‌جه برنجى درجه‌ده عد اولنه‌بيلور ودائمى الجريان اولان يزيد وتورا وعقربا وبردا نهرلرندن ايكى بيك فدان قدر اراضى اسقا ايديلور مركز قضانك جهت شرقيه‌سنده محيطى ايكى كيلو مترو درجه‌سنده واسع بر كول وار ايسه‌ده درونده‌صيده صالح بالق بولنمز حران العواميد قريه‌سنده آثار عتيقه‌دن اوچ عدد ديكيلى طاش موجود اولوب ايكيسى سكزر وبرى بش مترو ارتفاعنده‌در

نبك قضاسى - چول ايله معموره اره‌سنده وشام ايله تدمر بينندەكى طريقك كذر كاهنده واقع اولوب مركز ولايتدن مركز قضايه عربه ايله سكز ساعتده كيديلور

زراعتى ايكنجى درجه‌ده اوله‌رق سنوى بش يوز بيك كيله‌يه قريب حبوبات متنوعه حاصل اولمقده‌در موقعى مرتفع وهواسى غايت جيد اولمغله مشاهير شعراى عربك هر برى بر صورتله مدح وتوصيف ايتمشلردر

غايت مشهور اولان معلولا مقاطعه‌سنك شمال شرقيسنده واقع يبرود قريه‌سى قديماً پك معمور محللردن ايدى كه اليوم متعدد آثار عتيقه خرابه‌لرى مشاهده اولنور

وجوز ، رويس ، شاطى ، شيخ على ، جيرود ، رحيبه ، ضمير ، معظميه قطيفه ، عين التينه ، معلولا ، رأس العين ، يبرود ، نهرلريله ديكر انهار صغيره داخل قضاده تقريباً ايكى بيك فدان اراضيى اسقا ايتمكده وبناء عليه انهار مذكوره هر نوع زراعت وفلاحتجه فائده‌يى موجب اولمقده‌در

نبك قضاسنده اهالئ محليه‌نك احتياجات وملبوساتى ايچون بر نوع ياموق بزيله عبا نسج ايديلوب فقط خارجده صاتلمز

قضا مركزينه بر ساعت بعد مسافه‌ده ایکی ساعت طول وبر ساعت عرض جسامتنده بر مملحه واردر هرسنه انجماد ایدن طوز دیون عمومیه اداره‌سی معرفتیله اداره اولنوب شام ایله جوار محللرده پك كلى طوز صاتیلور

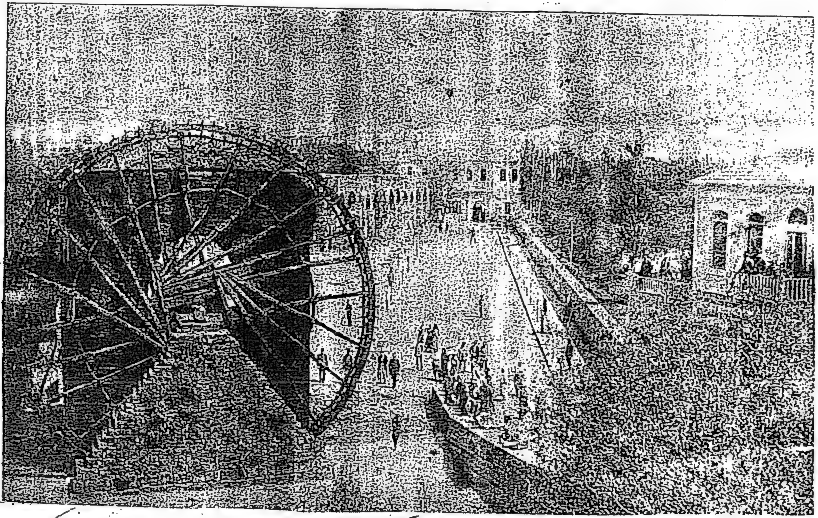

حما قصبه‌سنده حکومت جاده‌سی

حما سنجاغی

حما سنجاغی

مأمورین لوا

	رتبه
متصرف عارف پاشا	روم ایلی بکلربکی
نائب محمد نوری افندی	
مفتی السید محمد مکرم افندی	ازمیر
محاسبه‌جی حاجی نجیب افندی	ثانیه
تحریرات مدیری احمد قدری افندی	ثانیه

مجلس ادارهٔ لوا

رئیس متصرف پاشا

اعضای طبیعیه	نائب افندی	عظم‌زاده عبدالقادر بك ثانیه	اعضای منتخبه
	مفتی افندی	علوانی زاده محمد افندی	
	محاسبه‌جی افندی	مراد نصور افندی	
	تحریرات مدیری افندی	سایم قبلان افندی	

لوا تحریرات قلمی	مجلس ادارهٔ لوا قلمی
مدیر احمد قدری افندی	باش کاتب سعدالدین بك
رفیق مصطفی لطفی افندی	مبیض رزق اله افندی
مقید ناجی افندی	مقید ابراهیم افندی
ملازم صادق افندی	ملازم محمد افندی
دیکری عبدالرحمن افندی	
دیکری احمد افندی	

محاسبهٔ لوا قلمی

رفیق اول مرشد افندی ثالثه	رفیق ثانی ناصر افندی ثالثه
رفیق ثالث محی‌الدین افندی	رفیق رابع سعید افندی
ملازم عبدالقادر افندی	دیگری شمسی افندی

صندوق امینی عظمه زاده ابراهیم بك

مع تحریر ویرکو قلمی

مأمور محمد شفیق بك	مرکز کاتبی سلیمان افندی
رفیق عبدالقادر افندی	دفترجی عبد المجید افندی

ملازم ابراهیم افندی

دفتر خاقانی قلمی

مأمور توفیق افندی ثانیه	باش کاتب نجیب افندی
رفیق عظم زاده رشید بك	کاتب طاپو سلیم افندی
ملازم احمد افندی	دیگری عبد القادر افندی

نفوس قلمی

مأمور شرابی زاده عبد الهادی افندی

کاتب احمد افندی	ملازم عبد الرحمن افندی

دوائر عدلیه

محکمهٔ بدایت

حقوق دائره‌سی	جزا دائره‌سی
رئیس نائب افندی	رئیس عبدالفتاح افندی

مدعی عمومی معاونی حامد افندی ثالثه

اعضا	عظم زاده رائف بك	چیچکلی زاده محمد اغا	اعضا
اعضا	حنا نصر اه افندی	متری سریانی افندی	اعضا
	اعضا ملازمی صالح افندی مدرس	اعضا ملازمی محی الدین افندی	
	اجرا مأموری صالح افندی	مقاولات محرری عبدالرحیم افندی	

باش کاتب حسن تحسین افندی

مستنطق سعدالدین افندی	محکمهٔ شرعیه کاتبی محمد سعید افندی
ضبط کاتبی عمر افندی	دیگری خطیب زاده محمد افندی
دیگر رشید افندی	دیگری انطانیوس افندی
مباشر حسن افندی	دیگری محمد افندی
ملازم احمد افندی	دیگری محمود افندی
دیگری احمد اشقر افندی	دیگری درویش افندی

زراعت بانق شعبه‌سی

	رئیس عظم زاده خالد بك	مأمور میخائیل افندی ثانیه	
اعضا	تقاعد یوزباشی عمر افندی	عبد القادر افندی	اعضا
اعضا	محمود افندی	عبد الرحمن افندی الامیر	اعضا
اعضا	عبود جرجس افندی	کاتب ترمانینی محمد افندی	

تحصیلدار مصطفی اغا

معارف شعبه‌سی

اعضا	رئیس اول نائب افندی	رئیس ثانی مفتی افندی ازمیر	اعضا
اعضا	محمد علی افندی ازمیر	عبد القادر بك ثانیه	اعضا
اعضا	توفیق افندی مدرس	حاجی سالم افندی	اعضا

کاتب خطیب زاده محمد افندی

زراعت وتجارت اوطه‌سی

رئیس کیلانی زاده توفیق افندی مدرس

اعضا:

عظم زاده خالد بك	کیلانی زاده عمر افندی
طیفور زاده خالد اغا	برازی زاده درویش اغا
خالد افندی الشیخ خالد	جرجس خوری افندی

بلدیه مجلسی

رئیس کیلانی زاده توفیق افندی مدرس

اعضا: احمد زیور افندی	اعضا: علوانی زاده محمد افندی
قنون زاده درویش افندی	عبد الرحیم احدب افندی
امیر زاده عبدالرحمن افندی	زعیم زاده محمود افندی
خالد افندی الشیخ خالد	برازی زاده محمود افندی
جرجس خوری افندی	طبیب محمد علی بك ثالثه
کاتب نایف افندی	صندق امینی احمد افندی
مفتش علی اغا	چاوشان ٦

مأمورین اجنبیه

فرانسه

ویس قونسلوسی موسیو چفروا
ترجمانی خواجه پروسپیر بنینو

مأمورین متفرقه

پوسته وتلغراف مدیری محمد واصف افندی	رشدیه مکتبی معلم اولی نوری افندی مدرس

مخابره مأموری احمد توفیق افندی	رشدیه مکتبی معلم ثانیسی عبد اه افندی مدرس
ایتام مدیری	دیون عمومیه مأموری عزت بك رابعه
رژی مأموری سلیم یس افندی	نافعه سرقوندوقتوری دفزاکی افندی
کاتبی قیصر افندی	پولیس قومیسری عبدالرحمن افندی
پولیس خالد افندی	دیکری پولیس اسماعیل افندی

حمص قضاسی

مأمورین قضا

قائممقام وکیلی اغریبوز زاده یحیی بك

نائب حسن حسنی افندی ازمیر	مفتی اتاسی زاده خالد افندی ازمیر
مال مدیری مصطفی بك	تحریرات کاتبی محمد علی بك

مجلس ادارهٔ قضا

رئیس قائممقام وکیلی بك

اعضای طبیعیه		اعضای منتخبه
نائب افندی	مصطفی افندی	ثانیه
مفتی افندی	سلیم افندی	
مال مدیری بك	عیسی افندی	
تحریرات کاتبی بك	میخائیل افندی	

محکمهٔ بدایت

رئیس نائب افندی

اعضا		اعضا
عبد اللطیف افندی	سلمان افندی	ثانیه
عمر افندی	نقولا افندی	
باشکاتب علی افندی	کاتب ثانی احمد افندی	
مستنطق معاونی نجیب افندی	مقاولات محرری سعید افندی	

معارف شعبه‌سی

رئیس نائب افندی

رئیس ثانی نجیب افندی	مفتش وکاتب یحیی افندی سعید
اعضا { محی الدین افندی	علاء الدین افندی } اعضا
ابراهیم افندی	نجم الدین افندی
محمد وحید افندی	حوری افندی

بلدیه مجلسی

رئیس رسلان زاده مصطفی افندی

اعضا { حسن افندی	راغب افندی } اعضا
عبدو افندی	محمد سعید افندی
بطرس افندی	احمد افندی
حنا افندی	طبیب ابراهیم افندی ثالثه
قونطوراتو مأموری سعید افندی	کاتب مرشد افندی

صندوق امینی نوری افندی

اراضیٔ سنیه شعبه‌سی

مدیر ارکان حرب قائممقامی عبد الحمید بك

محاسبه کاتبی محمد افندی	تحریرات کاتبی ضیا افندی

زراعت اوطه‌سی

رئیس مصطفی افندی متمایز	خالد افندی } اعضا
اعضا شیخ احمد افندی السماعیل	عیسی افندی

زراعت بانقه‌سی

رئيس شمس الدين افندی ثانيه	محاسبه كاتبی نعيم بك
اعضا صادق افندی	حبيب افندی اسكندر اعضا
عبد القادر افندی	مخائيل افندی

مأمورين متفرقه

مال مديری معاونی سعيدافندی	مال مديری رفيقی مراد افندی
نفوس مأموری مصطفی افندی	نفوس كاتبی محمد علی افندی
طابو كاتبی راغب افندی	املاك طابو كاتبی خليل افندی
رژی مأموری مراد اغا	ديون عموميه مأموری حسنی افندی
پوسته و تلغراف مديری حقی افندی	مخابره مأموری نوری افندی
محكمهٔ شرعيه باشكاتبی محمودافندی	محكمهٔ شرعيه ايكنجی كاتبی خالدافندی
» » اوچنجی كاتبی محمودافندی	طابو يوقلمه كاتبی سليم افندی

پوليس دائره‌سی

قوميسر احمد افندی

پوليس ابراهيم فوزی افندی	پوليس ابراهيم ادهم افندی

ايكی قپولی ناحيه‌سی	قصير ناحيه‌سی
مديری عبدی اغا	مديری وكيلی سعيد افندی
كاتبی عبدو افندی	كاتبی شريف افندی

سلميه قضاسی

مأمورين قضا

قائمقام عبدالغنی افندی ثانيه	نائب فارس افندی مدرس
مال مديری وصال الدين بك	تحريرات كاتبی حسن افندی

مجلس ادارهٔ قضا

رئیس قائممقام افندی

اعضای طبیعیه		اعضای منتخبه
نائب افندی	محمد اغا یاغی	
مال مدیری بك	حمادی افندی العمر	
تحریرات کاتبی افندی	محمد افندل دندل	
	محمد علی افندی	

محکمهٔ بدایت

رئیس نائب افندی

اعضا اسماعیل جندی افندی	اعضا میر سلیم افندی
اعضا ملازمی شیخ احمد افندی	اعضا ملازمی علی عید افندی
اشکاتب ومقاولات محرری سلیم افندی	ضبط کاتبی عبدالرحمن افندی

مستنطق معاونی کمال افندی

بلدیه مجلسی

رئیس میر اسماعیل

اعضا شربا زاده شاهین اغا	اعضا حسن اغا یاغی
« حسین محجوب افندی	« احمد اغا رستم

کاتب وصندوق امینی مصطفی افندی

زراعت بانقه‌سی

رئیس الحاج مصطفی افندی تامر

اعضا		اعضا
حسین افندی العلی	شاهین اغا	
حاجی رزق اه افندی	حسین اغا محجوب	
دیاب اغا الجرف	محاسبه کاتبی غطاس افندی	

اراضیٔ سنیه شعبه‌سی

مأمور محمد بك ثانیه || کاتب مصطفی افندی

مأمورین متفرقه

مال مدیری معاونی محمد افندی	طاپو کاتبی حسین افندی
صندوق امینی راغب افندی	محکمهٔ شرعیه کاتبی ضیا افندی
رژی مأموری فریان افندی	تحصیلدار محمود افندی

حمیدیه قضاسی

مأمورین قضا

قائممقام رفعت بك ثانیه	نائب عبد اللطیف افندی
مال مدیری محمود افندی	تحریرات کاتبی احمد شکری افندی

مجلس ادارهٔ قضا

رئیس قائممقام بك

اعضای طبیعیه	اعضای منتخبه
نائب افندی	میخائیل افندی
مال مدیری افندی	میر سلیمان افندی
تحریرات کاتبی افندی	دیب زیزفون افندی
	اسماعیل افندی

محکمهٔ بدایت

رئیس نائب افندی

اعضا	اعضا
سلیم افندی	دیب افندی عبد اه
تامر وسلان افندی	میر ابراهیم افندی

باشكاتب ومقاولات محرری سليم افندی ‖ مستنطق اعضادن ديب افندی

مستنطق معاونی محمد افندی

معارف شعبه‌سی

رئيس نائب افندی

اعضا جميل افندی ‖ اعضا مصطفى افندی

كاتب شيخ صالح افندی

زراعت اوطه‌سی

اعضا	محمد اغا خليفه	جرجی افندی فروح	اعضا
	ابراهيم افندی شيخ حسن	اسعد افندی حداد	

تحصيلات قوميسيونی

رئيس ژاندارمه يوزباشيسی عزيز بك

اعضا ميخائيل افندی حداد ‖ اعضا محمد اغا فارس

كاتب مير مصطفى

وسائط نقليهٔ عسكريه قوميسيونی

رئيس قائممقام بك

اعضا	ميخائيل افندی حداد	رديف يوزباشيسی	اعضا
	مير مصطفى افندی ملحم	ملازم اول وثانی	
	محمد حسن افندی	سر چاوش	

مأمورین متفرقه

پوسته وتلغراف مأموری مصطفی جمیل افندی	اراضیء سنیه مأموری ملازم محمد علی افندی
طاپو کاتبی منحل	نفوس مأموری مصطفی افندی
مال مدیری معاونی خالد افندی	نفوس کاتبی وهبی افندی
رژی مأموری عبد المعین افندی	سواری قولجیلری نفر ۲
صندوق امینی ابراهیم افندی	سواری تحصلدارانی نفر ۲
محکمه مباشری محمد اغا	تلغراف موصلی محمد زهدی افندی

حمايه دائر معلومات

حما قصبه‌سی اك اسكی شهرلردن اولوب مؤرخ شهير يوسيفوس يهودينك قولنه كوره كنعانيلر زماننده بری موجوددر قصبهٔ مذكوره‌نك قديماً محيط اولان وشيخ شهاب‌الدين البازرينك (سورحما بربها محروس) كلام مصنعيله موصوف بولنان سور خراب اوله‌رق شمديكی حالده بعض انقاضی كوريله بيلمكده‌در قصبهٔ مذكوره برچوق مشاهير علما وشعرانك مسقط رأسی اولمغله دخی مشهوردر

عاصی نهری حمانك وسطندن مرور ايدرك قصبه‌يی ايكی قسمه تفريق ايدر وكذركاهنده تماشاسی لطافت بخش انظار اوله‌جق صورتده متعدد حدائق وبساتينی اروا ايلر

نفس قصبه‌ده آثار اسلاميه‌دن بر چوق تأسيسات مهمه وار ايدی فقط هجرت سنهٔ نبويه‌نك التی يوز اللی اوچنجی سنه‌سنده وقوع بولان حركت ارضده قصبه كلياً خراب اولمغله تأسيسات مذكوره دخی منهدم اوله‌رق اثری قالمامشدر

روماليلر طرفندن جوار قصبه‌ده انشا ايدلمش اولان قلعه‌نك خرابه‌سی الآن مشهوددر

نفس حما قصبه‌سنده حامديه دنيلان اثوابلق قماش حمام طاقمی ومتنوع الاجه واقمشهٔ سائره نسج اولنور موجود اولان بش يوز دستكاهده تقريباً سكز يوز عمله ايشلر وَ بر سنه‌ده اوتوز بيك حمام طاقمی واوتوز التی بيك طوپ البسه‌يه مخصوص قماش وَ اون بيك يتاق چارشبی نسج ايديله‌رك بونلرك اثمانی يتمش بيك ليرايی تجاوز ايدر

حما قضاسنك زراعتی امثالنه فائق بر درجه‌يه واصل اوله‌رق بهر سنه

لااقل التی یوزبیك استانبول کیله‌سی ذخائر متنوعه حاصل اولور
حمص قضاسی ـ حمص قصبه‌سی حمانك اوتوز کیلومترو بعد
جنوب شرقیسنده واقع اولوب تاریخ میلاد عیسی علیه السلامدن
التی یوز اوتوز التی سنه صکره خالد ابن الولید وابی عبیدة الجراح
حضرتلری طرفلرندن فتح اولنمشدر
حمص قصبه‌سی کثرت نفوس اعتباریله قضا مرکزی اولان دیکر
قصبه‌لردن جسیمدر قصبه‌نك کنارنده روایات مؤرخینه کوره
رومالیلرك اثارندن اولان قلعه‌نك خرابه‌سی حالا موجوددر عاصی
نهری جبل لبنانه تابع هرمل طاغندن نبعان ایدرك حمص قربندن
جریان ایدر قصبه ایله جوارنده نهر عاصیدن بشقه نبعان وجریان
ایدر صو اولمدیغندن حمص اهالیسی محتاج اولدقلری صویی نهر
عاصیدن الورلر عاصی صویی هرملدن نبعان ایله یارم ساعت بعد
مسافه‌ده رومالیلر طرفندن تکلفات عظیمه ایله انشا ایدیلان جسیم
دیوارلرك تشکیل ایتدیکی بر حوض واسعده طوپلانور واطرفدن
کلان دیکر صولر ایله کسب جسامت ایتدکدنصکره دیوارلرده
موجود اولان مقسملردن مجرای مخصوصنه اقار توراتده مذکور
(ربله) قریه‌سی حمص جوارنده‌در منبع عاصی اولان جبل
هرملك ذروه‌سنده (قاموع هرمل) نامیله بر بنای قدیم موجود
واحجاری صور متعدده ایله منقوشدر
حمص اراضیسی جسامتیله برابر پك منبت اولدیغندن سنوی طقوز
یوز بیك استانبول کیله‌سی درجه‌سنده حبوبات متنوعه حاصل
اوله‌رق احتیاجات محلیه‌دن فضله فالانی طرابلس اسکله‌سنه امرار
ایدیلور

نفس حمصده قماش نسجنه مخصوص اولەرق بيك التى يوز دستگاه موجود وبو صنعتله تقريباً ايكى بيك كشى مشغولدر اشهر منسوجاتى صرمەلى مفروشات وسجادە وات طاقمى ومشلح وينه مفروشات ايله ملبوسات ايچون حريردن وپاموقدن هر نوع اقمشه ايله يوڭ سجادەدر صحته قريب اولان تحقيقاته نظراً سنەده درت يوز بيك طوپ پاموق اون بش بيك طوپ ايپك قماش ايله بش بيك التى يوز عدد صرمەلى وصرف پاموق كفيه وحمام فوطەسى ودرت بيك طاقم مفروشات نسج اولنور

حمص قصبەسى ارتفاع موقع واعتدال هواسى جهتيله ايام صيفده دخى پك سرينجدر

حميديه قضاسى ـ حميديه قائممقاملغى اوچ يوز سنەسنده تشكيل اولنوب مركز قضا اولان (دير شميل) قصبەسنده درتسنه اول بر طابورلق بر قشله انشا اولنمش وبو سببله تعديات عربان واشقيا بر طرف ايدلمش اولمغله سايۀ ترقيات واية جناب پادشاهيده كوندن كونه كسب عمران ايتمكدەدر داخل قضاده هرنوع حبوبات زرع ايدلمكده واراضينڭ وسعت وقابليتيله متناسب بردرجەده استفاده اولنمق ايچون مواردانجه موجود اولان مشكلاتڭ رفعنه همت اولنمقدەدر احتياجات اهالى ايچون بز نسجنه مخصوص اولەرق ايكى يوز كشى ايله اداره اولنور قرق درت عدد دستگاه واردر ابو قبيس مصياف رصافى قريەلرنده برر قلعه خرابەسى كوريليورسەده تاريخ انشاسى حقنده معلومات صحيحەيه دسترس اولنەمامشدر

سلميه قضاسی – سلميه قائممقاملغی مركزی حما قصبه‌سنك التی ساعت بعد شرقيسنده واقع اولوب يونانيلر زماننده اشهر مدن عالمدن بر محل ايدی مرور زمان ايله بتون خراب اولمش ايسه‌ده اوچ يوز سنه‌سنده قائممقاملق مركزی اتخاذ اولنه‌رق جوارندن بر خيلی اهالی جلب ايله اسكان ايدلمش واراضيسنده موجود اولان قابليت فوق العاده حسبيله اهاليسی كوندن كونه تزايد ايتمكده بولنمش اولديغندن آز زمان ايچنده وسايۀ حضرت پادشاهيده معموريت سابقه‌سنی اكتساب ايده‌جكی مأمولدر

حوران سنجاغی

حوران سنجاغى

مأمورين لوا

	رتبه
قوماندان ومتصرف احمد بك	مير الاى
نائب السيد محمد نورالدين افندى	دوريه مواليسى
محاسبه‌جى عبدالرحمن افندى	رابعه
مفتى محمد طيبى افندى	مدرس
تحريرات مديرى شوكت بك	

مجلس ادارۀ لوا

رئيس متصرف بك

اعضاى طبيعيه		اعضاى منتخبه
نائب افندى	صفوق افندى الحريرى	
محاسبه‌جى افندى	موسى افندى فلوح	
مفتى افندى	احمد افندى عبد العزيز	
تحريرات مديرى بك	فزع افندى الضواهرى	
	سليم افندى الصالح	

لوا محاسبه قلمى	لوا تحريرات قلمى
رفيق اول سليم افندى	رفيق اول محى‌الدين افندى
رفيق ثانى محمود افندى	مقيدى قدرى افندى
رفيق ثالث احمد افندى	
رفيق رابع على افندى	
صندوق امينى انطون افندى	

دوائر عدلیه

محكمهٔ بدایت

جزا دائره‌سی	حقوق دائره‌سی
رئیس جراح‌زاده محمد ادیب افندی	رئیس نائب افندی

مدعی عمومی معاونی نجم‌الدین افندی

جزا دائره‌سی	حقوق دائره‌سی
اعضا: دیاب افندی الحاتم	اعضا: حسین افندی المدیب
احمد افندی الحشیش	عبدالرحمن افندی رومیه
مستنطق سلیم افندی الحداد	اعضا ملازمی اسکندر افندی
اجرا مأموری نعسان افندی	باشکاتب حقی افندی
ضبط کاتبی عبدالرحمن افندی	ضبط کاتبی نقولا سکاکینی افندی
دیگری روفائیل افندی	

بلدیه مجلسی

رئیس ابراهیم افندی المدیب

اعضا: ضرار افندی	اعضا: ساری العوض افندی
محمود افندی	فیصل الموسی افندی
عبدالرحیم افندی	عبدالقادر المرشد افندی

کاتب عبدو افندی الشحلاوی

پوسته وتلغراف اداره‌سی

مخابره مأموری شفیق افندی	مدیر احمد افندی
چاوش نفر ۲	موصل محررات عزیز افندی

زراعت بانق شعبه‌سی

رئیس محمد افندی المدیب

مأمور حبیب افندی بحری	سعد افندی زین العابدین
اعضا مصطفی افندی عبد الرحمن	ضرار افندی زین العابدین

اعضا عبد القادر افندی المرشد

تدارك وسائط نقلیهٔ عسكریه قومیسیونی

رئیس بلدیه رئیسی افندی

ژاندارمه یوزباشیسی زین العابدین افندی	مجلس اداره اعضاسندن موسی فلوح افندی
محمود افندی زین العابدین	اسماعیل افندی الحریری

کاتب بلوك امینی محمد افندی المنصور

مأمورین متفرقه

دفترخاقانی مأموری عبد الله افندی	اراضی سنیه مأموری صادق افندی
رفیق اولی درویش افندی	رژی مأموری محمود عالی افندی
رفیق ثانی مراد افندی	رژی قولجیسی نفر ٣

عجلون قضاسی

مأمورین قضا

قائممقام حسین عونی بك	نائب ابراهیم افندی مدرس
مال مدیری افندی	تحریرات کاتبی محمودراغب بك

مجلس ادارهٔ قضا

رئيس قائممقام بك

اعضای طبیعیه: نائب افندی مدرس / مال مدیری افندی / تحریرات کاتبی افندی

اعضای منتخبه: عبد القادر افندی / مجلی العبد الرحیم افندی / قاسم حجازی افندی / سعد الغنما افندی

محکمهٔ بدایت

رئيس نائب افندی

اعضا محمد الحمود افندی	اعضا سلطی افندی
اعضا ملازمی حسین افندی	اعضا ملازمی مسعود افندی
باشکاتب ومقاولات محرری ابراهیم افندی	مستنطق معاونی نجیب افندی
	محکمهٔ شرعیه کاتبی افندی

مباشری عباس اغا

بلدیه مجلسی

رئيس سعید شرایری افندی

اعضا محمد الاحمد افندی	اعضا مصطفی افندی الیوسف
اعضا سلیمان افندی	کاتب محمود راغب بك

چاوش ابو عجاج اغا

تحصیلات قومیسیونی

رئيس قائممقام بك

اعضا مال مدیری افندی	اعضا تحریرات کاتبی بك
اعضا طاپو کاتبی افندی	اعضا ژاندارمه یوزباشیسی

مأمورین متفرقه

كفرنجه ناحیه‌سی مدیری فرید افندی ثالثه	جرش فخری مدیری حمید بك
یوقلمه كاتبی ابراهیم افندی	طاپو كاتبی یوسف افندی
اورمان مأموری محمود ادم افندی	پوسته وتلغراف مأموری مصطفی افندی
قولجیسی عزت اغا	پولیس نوری افندی
سواری تحصیلدارانی نفر ٢	طاپو تحصیلداری یوسف افندی

جبل حوران قضاسی

مأمورین قضا

قائممقام ابراهیم بك الاطرش اصطبل عامره م ٤

محكمه رئیسی سایم بهجت افندی	مال مدیری علی رضا افندی
تحریرات كاتبی ابراهیم صدقی افندی	صندق امینی حبیب افندی

مجلس ادارهٔ قضا

رئیس قائممقام بك

اعضای طبیعیه	اعضای منتخبه
محكمه رئیسی افندی	یوسف افندی هنیدی
مال مدیری افندی	محمود افندی جربوع
تحریرات كاتبی افندی	حمدان افندی عزه
	حسن افندی مرشد
	فارس افندی ابو راس
	محمود افندی عزالدین الحلبی

محكمهٔ بدايت

رئيس تقی الدين زاده سليم افندی

اعضا { ابراهيم افندی القضمانی	سليمان افندی الجرمانی } اعضا
علی افندی ابو عسلی	خزاعی افندی ابو فخر
باش كاتب محمد كمال بك	مستنطق معاونی محمد توفيق افندی

بلديه مجلسی

رئيس وكيلی حسين افندی عبيد

اعضا { اسعد جربوع	سلامه ابو عسلی } اعضا
عباس ابو الفضل	حمود كرباج
عباس مزهر	كاتب علی افندی

چاوش خليل حميدان

نواحی مديرلری

عره ناحيه سی مديری رفعتلو شبلی افندی الاطرش قپوجی باشی	صلخد مديری محمد افندی الاطرش
ساله مديری محمد افندی نصار	مجدل « هزيمه افندی هنيد
شهبا « شهاب اغا عزام	عرمان مديری منحال
	اسليم مديری سلمان اغا ابو عساف

لاهته مديری قاسم اغا الحلبی

مأمورين متفرقه

تلغراف و پوسته مأموری مصطفی افندی	مزرعه تلغراف و پوسته مأموری احمد افندی

قنیطره قضاسی

مأمورین قضا

قائممقام محمد نوری افندی

نائب احمد افندی موصلهٔ صحن	مفتی علی رضا افندی
مال مدیری یوسف قلام افندی	تحریرات کاتبی حافظ عثمان افندی

صندق امینی محمد حسن افندی

مجلس ادارهٔ قضا

رئیس قائممقام افندی

اعضای طبیعیه		اعضای منتخبه
نائب افندی		حاجی احمد افندی
مفتی افندی		ابراهیم السلوم افندی
مال مدیری افندی		محمد جمعه افندی
تحریرات کاتبی افندی		دیکری منحل

محکمهٔ بدایت

رئیس نائب افندی

اعضا امیر محمد الفاعور افندی	باش کاتب حسن افندی
اعضا یوسف عبداه افندی	مستنطق معاونی راغب افندی
اعضاملازمی خضر افندی	مقاولات محرری عمرطالب افندی

مدعی عمومی معاون وکیلی ژاندارمه ملازم اولی عبد الرحمن افندی

بلدیه مجلسی

رئیس سعداه افندی

اعضا حاجی اسحق افندی	اعضا عکاش اغا
اعضا حسن حامی افندی	کاتب منحل

مأمورین متفرقه

طاپو کاتبی محمد افندی	تلغراف و پوسته مأموری ابراهیم حلمی افندی
رژی مأموری امین بك	رژی کاتبی وديع افندی

مجدل شمس ناحیه‌سی

مدیر نصری زاده سلیم افندی	کاتب نجیب افندی الرئیس

درعا قضاسی

مأمورین قضا

قائممقام سلیم ملکی افندی ثالثه

نائب توفیق داود افندی	مال مدیری فیلیب افندی
تحریرات کاتبی اسعد افندی	صندق امینی نیقولا افندی

مجلس ادارۀ قضا

رئیس قائممقام افندی

اعضای طبیعیه		اعضای منتخبه
نائب افندی	عبد الله افندی الصالح	
مال مدیری افندی	قاسم افندی الابراهیم	
تحریرات کاتبی افندی	الحاج علی افندی الموسی	
	محمد افندی الزعل	
	فرح افندی دحدل	

بلدیه مجلسی

رئیس سلیمان افندی الفالوجی

اعضا		اعضا
صبیح افندی ابو صالح	رشید افندی ابایزید	
خلیف افندی العبد الله	علی افندی الکراد	
مصلح افندی ابو نبوت	کاتب و صندق امینی عبدو افندی	

مأمورين متفرقه

بصره اسكی شام ناحيه‌سی مديری منصور افندی الخليل م ٥

بصر الحرير قضاسی

مأمورين قضا

قائممقام مصطفى حلمی افندی

نائب محمد فوزی افندی	مال مديری محمد صائب افندی

تحريرات كاتبی عبدو افندی

مجلس ادارهٔ قضا

رئيس قائممقام افندی

اعضای طبيعيه		اعضای منتخبه
نائب افندی	ياسين الموسی افندی	
مال مديری افندی	عيسى العبيد افندی	
تحريرات كاتبی افندی	عودة الله الضواهری افندی	
	هزاع عزام افندی	

محكمهٔ بدايت

رئيس نائب افندی

اعضا محمد الحسن افندی	اعضا حاتم الشناعه افندی
اعضا ملازمی اسماعيل اعجال افندی	باشكاتب ومقاولات محرری سليم افندی
مستنطق اعضادن محمد الحسن افندی	مستنطق معاونی رزق الله افندی

مباشر محمود اغا شهاب

مأمورين متفرقه

تلغراف وپوسته مأموری ابراهيم حلمی افندی	صندق امينی خليل افندی حداد

سلط قضاسى

مأمورين قضا

قائممقام وائلى زاده محمد على افندى ثالثه

نائب كرامى زاده محمدامين افندى	مفتى مخل
مدرس م ٤	مال مديرى حبيب افندى
كاتب تحريرات خماش زاده رضا افندى	صندق امينى نيقولا شاهوب افندى

مجلس ادارهٔ قضا

رئيس قائممقام افندى

اعضاى طبيعيه			اعضاى منتخبه
	نائب افندى	حسين افندى اليوسف	
	مفتى افندى مخل	موسى افندى الشعبان	
	مال مديرى افندى	فياض افندى العلى	
	تحريرات كاتبى افندى	عطا اه افندى القبيين	

محكمهٔ بدايت

رئيس نائب افندى

اعضا			اعضا
	محمد افندى السلامه	حسين افندى الصبح	
	صالح افندى ابو جابر	عوده افندى الزعمط	
	باشكاتب ومقاولات محررى امين افندى	مستنطق معاونى محمد سعيد افندى	
		مباشر ريحان اغا	

معارف شعبه‌سى

	رئيس اول نائب افندى	رئيس ثانى مفتى افندى مخل	
اعضا	يوسف مهيار افندى	داود مهيار افندى	اعضا
	كايد افندى الياسين	راغب افندى شموط	
	الحاج على عطيه افندى	صندق امينى حسين افندى وهبه	

تحصیلات قومیسیونی

رئیس قائممقام افندی

اعضا	مال مدیری افندی	یوسف قبیسی افندی	اعضا
	تحریرات کاتبی افندی	عبد القادر افندی	
		موسی افندی الشعبان	

مأمورین متفرقه

طاپو کاتبی ابراهیم افندی طاهر

تلغراف و پوسته مأموری محمود افندی	محکمه شرعیه کاتبی شمس الدین افندی
موصل تحریرات عثمان افندی	چاویشان نفر ۳

جیزه ناحیه‌سی

مدیر وکیلی شیخ طلال افندی الفائز	تحریرات کاتبی منحل

حوران سنجاغنه دائر معلومات

مركز لوا اولان شيخ سعد قريه‌سنده مرقد حضرت ايوب عليه السلام ايله حضرت عمر الفاروقه منسوب اولان جامع شريفدن بشقه شايان ذكر براثر يوقدر مزبيده برقلعه وارايسه‌ده حائز اهميت اولمامغله براحوال تاريخيه‌سنه متعلق معلوماته دسترس اولنه‌مامشدر قديماً (اشمشكين) وشمديكى حالده تحريفاً (شيخ مسكين) ناميله معروف اولان قريه آل غسانك مركز حكومتى ايدى .

قضا داخلنده هرنوع حبوبات زرع اولنوب اراضيسنك قوهٔ انباتيه‌سى جهتيله حاصلاتى هيچ برمحله قياس اولنمز صورتده فيضليدر فقدان مياه مركزلوانك توسع وتزايد معموريتنه حائل اولمش وفقط سايهٔ عمران پيرايهٔ جناب پادشاهيدن جسيمجه بر فداكارلق اختيار اولنه‌رق نفوس موجوده‌نك برقاچ مثلنه كفايت ايده‌جك قدر كثرتلى برصو منبعى بولنوب حكومت قوناغنه قدر اجرا ومتعدد چشمه‌لر انشا اولنمش اولديغندن شيخ سعد قريه‌سنك از زمان ايچنده جسيم برقصبه هيأتنى اكتساب ايتمسى مأمولدر .

عجلون قضاسى — عجلون قائممقاملغنك مقرى اولان ومقدما (ابيلا) و (اربيلا) ناميله ياد اولنوب شمدى (اربد) اسميله معروف اولان قريه‌ده مبرات جليلهٔ فاروقيه‌دن جسيم وطرز معماريسى ظريف برجامع شريف واردر .

مركز قضايه قريب (مكيس) قريه‌سنده روايات مؤرخنه كوره روماليلره منسوب برتياترو موجود اولوب احجاری پك مصنعدر (جرش) خرابهٔ مشهوره‌سی دخی بوقضا داخلنده اولوب ظرافت وجسامتی اعتباريله تدمرده‌كی اثاره معادل وحتی فائق دينلمك قابل اولان عمودلر الحالة هذه قائم واوزرلرنده بولنان نقوش وصور شكل اصليلرينی غائب ايتميه‌رك دائمدر جرش شهر قديمی تدمر وبعلبك قلعه‌لری كبی هانكی قوم وزمانك يادكار مدنيتی اولديغی تاريخاً ثابت اوله‌مامش ايسه‌ده روماليلر وقتنده معمور اولديغی اثار متعدده وروايات موثوقه ايله ثابتدر .

عجلون قضاسی هر نوع زراعته وفلاحته صالح اولوب حاصلات سنويه‌سی يدی يوز بيك استانبول كيله‌سنی تجاوز ايديورسه‌ده مواردا تده دركار اولان مشكلات جهتيله دها زياده ترقی ايده‌مامكده‌در جبل عجلون غايت صيق وزنكين اورمانلرله مزين اولديغندن استقبالده احتطاب ايچون سكنهٔ ولايته يكانه مرجع اوله‌جغی جهتله ادامهٔ معموريتی پك لازمدر .

جبل حوران قضاسی — قائمقاملق مركزی اولان سويديه قصبه‌سنده آل غساندن (نعمان بن عمرو بن المنذر) ك وقتيله پك معتنا برقصری واردی فقط شمدی انقاضندن پك جزؤی بر شی قالمشدر جبل حوران اراضيسی سنكستان اولديغی كبی هردرلو اشجار غرسنه وحبوبات زرعنه صالح اولديغندن ونفوسی دخی ديكر قضالره نسبتله كثرتلی بولنديغندن اراضيسی پك معموردر .

قنيطره قضاسی ــ مركز قضا اولان قصبه جسيم ومعمور بر محل دكاستهده اوراده اسكان اولنان چركس مهاجرلری زراعت ومعموريته اعتنا ايتدكارندن ان بان توسع ايتمكدهدر بو قضايه مضاف وقائممقاملق مقرينه بش التی كيلومترو بعد مسافهده واقع بانياس قريهسنده هنوز بتون بتون خراب اولمامش برقلعه واردر بونك التی يوز يكرمی اوچنجی سال هجريده دول اسلاميه طرفندن تعمير وتحكيم ايدلديكی بعض احجارده محكوك اولان خطوط وعبارت ايله مثبتدر بانياس انجيل متیده (قيسارية فيلبس) ناميله مذكور اولان موقعدر بانياسدن حولهيه جاری اولان نهرك محل نبعانی بولنان مغاره روماليلر (بان) اسميله يادايتدكلری صنمك محلی اولديغی وبومناسبتله اورايه بانياس نامی ويرلديكی بعض اثارده ذكر اولنيور هيرودوسك (سزار) نامنه اولهرق بانياسده انشا ايتمش اولديغی هيكلك انقاضندن برقسمی الحالة هذه موجوددر .

قنيطرهنك اراضيسی هر نوع زراعت وفلاحته صالح وحاصلاتی احتياجات محليهنك ايكی اوچ مثلنه بالغ اولهرق خارجه كلی ذخيره كوندريلور .

درعا قضاسی ــ درعا قائممقاملغی داخلنده اثار عتيقه ومعمورهدن شايان تذكار بر شی يوقدر اهاليسی عموماً زراعتله مألوف اولوب حبوبات حاصلاتنك مقدار سنويسی يدی يوز بيك استانبول كيلهسنه بالغ اولان ثلثانی شام ايله ديكر سنجاقلرده صاتيلور .

بصر الحرير قضاسی — قائممقاملق مقری اولان بصر الحریر قصبه‌سی ارتفاع موقع وجیادت هوا جهتیله حوران سنجاغنك دیكر قضالرینه مرجحدر بو قضانك اهالیسی عموماً زراعتله اشتغال ایدرك مزروعاتك حاصلات سنویه‌سی التی یوز بیك استانبول كیله‌سنه بالغ اولمقده‌در محتاج توصیف اولمیان جبل لجا جوارنده الیوم (شعاره) (كریم)ناملریله معروف اولان خرابه‌لر وقتیله پك معمور ومشهور قصبه‌لردن ایدی انجیل شریفدن صفر یشوعده مذكور اولان ازرع قریه‌سی بوقضایه تابع ومركزه قریبدر .

بشنجی اردوی همایونی

بشنجی اردوی همایون قوماندان وکیلی حاجی عثمان پاشا

نشان عالیٔ امتیازك التون وكموش مدالیه‌لری

مجیدی برنجی

افتخار وروسیه محاربه‌سی مدالیه‌لری

ارکان حربیه دائره‌سی

رئیس میرلوا توفیق سامی پاشا ع ۳ م ٤

برنجی شعبه‌سی

مدیر میرالای بدری بك ع ٤ م ٤	معاون میرالای سعدالدین بك ع ٤
ممیز عزیز بك ثانیه	صنف ثالث احمد بك
ملازم احمد افندی	ملازم شکری افندی

شعبهٔ مذکوره‌یه ملحق ضابطان

ژورنال مأموری ملازم اول عبدالرزاق افندی	مطبعه وکتبخانه مأموری ملازم اول عبدالغنی افندی

ایکنجی شعبه‌سی

مدیر قائممقام رفعت بك ع ٤ م ۳	معاون یوزباشی عاطف افندی

هیئت تحریریه

تحریرات قسمی	نظامیه قسمی
صنف ثانی رفعت بك ثالثه صنف ثالث عثمان افندی ملازم محمد علی افندی	ممیز یحیی افندی ثانیه صنف ثانی صبری افندی ثالثه صنف رابع رشدی افندی ملازم وصاف بك
ردیف قسمی	**نفوس قسمی**
صنف اول نوری افندی رابعه ملازم عبد المجید افندی	ممیز نهاد افندی ثانیه صنف ثالث خلیل افندی صنف رابع جلال افندی ثالثه ملازم خلیل افندی ملازم محمد افندی ملازم طاهر افندی

اوراق اوطه‌سی

یوزباشی حسین افندی	ملازم اول محمد تقی افندی

خدمات متفرقه‌یه مأمور ارکان حربیه امرا وضابطانی

حمص اراضیٔ سنیه مدیریتنده قائمقام عبد الحمید بك	م ٤
شامده قائمقام اسماعیل بك	ع ٤
بیسان اراضیٔ سنیه مدیریتنده قائمقام علی منصور بك	ع ٤
شامده بیکباشی اسماعیل کامی بك	
شامده قول اغاسی احمد توفیق افندی	م ٥

شامده یوزباشی سلیم افندی
شامده یوزباشی ضیا بك م ٤

مقام مشیری یاورلری

قول اغاسی محمود بك م ٥	یوزباشی صالح افندی

لوازم دائره‌سی

رئیس میر لوا محمد شوقی پاشا م ٣ ع ٣

برنجی شعبه‌سی

مدیر احمد ندیم بك اولی ثانیسی م ٣	معاونی صادق افندی متمایز م ٤
دیکر معاونی نوری افندی متمایز م ٤	ممیز غالب افندی ثانیه
صنف ثانی احمد افندی	صنف ثالث صالح افندی ثالثه
« ثالث عارف افندی	« رابع محمود افندی
« رابع محمود فهمی افندی	« « علی افندی
« « عابدین بك	ملازم خالد افندی
ملازم عارف بك	« ابراهیم افندی
ملازم محمد افندی	« حسنی افندی
اداره ضابطی قول اغاسی حسام الدین بك	اداره ضابطی قول اغاسی محی الدین افندی

وزنه قسمی

مدیر شفیق افندی ثالثه	معاونی رفعت افندی ثالثه

کاتب ابراهیم افندی ثالثه

ایکنجی شعبه‌سی

مدیر الای امینی حسن رضا بك	معاونی خلیل افندی ثالثه
دیکر معاونی الای کاتبی سعید افندی	صنف اول ابراهیم افندی ثالثه
صنف ثانی خالد افندی ثالثه	صنف ثانی رشید افندی رابعه
صنف ثانی امین افندی	صنف رابع یحیی افندی
ملازم عبد افندی	ملازم علی افندی
اداره ضابطی قول اغاسی علی افندی	اداره ضابطی یوزباشی علی بك

اوچنجی شعبه‌سی

مدیر الای امینی مصطفی افندی	معاونی الای کاتبی امین افندی
دیکر معاونی الای کاتبی یوسف افندی	صنف ثالث علی بك ثالثه
صنف رابع علی افندی	صنف رابع توفیق افندی
ملازم عزت افندی	ملازم توفیق افندی
اداره ضابطی طابور کاتبی عثمان افندی	اداره ضابطی یوزباشی عبد العزیز افندی

دردنجی شعبه‌سی

مدیر الای امینی مصطفی افندی	معاونی طابور کاتبی محمد شریف افندی
صنف رابع محمود افندی ثالثه	اداره ضابطی ملازم اول راسم افندی

صنایع طابوری بیکباشیسی سالم افندی

اردوجه خدمات متفرقه‌یه مأمور ارکان وامرا

فریق نوری پاشا ع ۲ م ۱	امتیازك التون وكموش مداليه‌لری	
میر الای یوسف بك م ٤	میر الای مناسترسکی بك م ٤	
قائممقام محمد خیری بك م ٤	قائممقام رضا بك ع ٤ م ۳	

قائمقام ادهم بك	بیکباشی حمدی افندی م ٥

اردو موسیقه معلمی بیکباشی عبدی بك

نظامیه طقوزنجی پیاده فرقه‌سی

قوماندانی فریق شوکت پاشا م ۲ ع ٤

ارکان حربیه‌رئیسی قول‌اغاسی رضا افندی م ٤ ع ٤
ارکان حربه ملحق ملازم اول سعید افندی
ارکان حربه ملحق ملازم اول فتحی افندی
طقوزنجی نشانجی طابوری بیکباشیسی معمر بك م ٥

اون یدنجی لواسی

قوماندانی میر لوا ثابت پاشا م ٤

ارکان حربه ملحق ملازم اول صبری بك

نظامیه اوتوز اوچنجی الایی

میر الای عصمت بك م ۳ ع ٤	قائمقام رائف بك ع ٤
برنجی طابور بیکباشیسی عمر بك م ٥	ایکنجی طابور بیکباشیسی عادل افندی
اوچنجی « « کمال بك	دردنجی « « غالب افندی م ٤

الای امینی زکی افندی

نظامیه اوتوز دردنجی الایی

میر الای عبدالقادر بك	قائمقام عاشر بك ع ٤ م ٤
برنجی طابور بیکباشیسی حسین افندی ع ٤ م ٤	ایکنجی طابور بیکباشیسی حسین افندی م ٤
اوچنجی طابور بیکباشیسی مصطفی عاصم افندی	دردنجی طابور بیکباشیسی مصطفی اغا م ٤

الای امینی سعید افندی

اون سکزنجی لواسی

قومانداني ميرلوا اسماعيل شكرى پاشا
اركان حربه ملحق

نظاميه اوتوز بشنجى الايى

ميرالاى حسن تحسين بك م ٣ ع ٣	قائممقام رشيد بك ع ٤ م ٤
برنجى طابور بيكباشيسى على رضا افندى م ٤	ايكنجى طابور بيكباشيسى حلمى افندى
دردنجى « « محمد على بك م ٣	اوچنجى « « امين افندى م ٤
	الاى امينى يوسف افندى

نظاميه اوتوز التنجى الايى

ميرالاى ايوب بك	قائممقام خليل بك م ٣
برنجى طابور بيكباشيسى حسن افندى	ايكنجى طابور بيكباشيسى ذهنى افندى م ٤
اوچنجى « « عثمان اغا م ٤ ع ٤	دردنجى « « امين افندى

الاى امينى حسين افندى

نظاميه اوننجى پياده فرقه‌سى

قومانداني فريق ثابت پاشا م ٣ ع ٤

اركان حربيه رئيسى قائممقام صفوت بك م ٤
اركان حربه ملحق ملازم عبد الغنى افندى
اوننجى نشانجى طابورى بيكباشيسى على رضا افندى

اون طقوزنجى لواسى

قومانداني مير لوا محمد لطفى پاشا م ٣

اركان حربه ملحق ملازم ثانى محمد افندى

نظامیه اوتوز یدنجی الایی

میر الای خلوصی بك م ٤	قائمقام محمد رفعت بك م ٤
برنجی طابور بیکباشیسی یوسف افندی م ٤٠ ع ٤	ایکنجی طابور بیکباشیسی فرید افندی م ٥
اوچنجی طابور بیکباشیسی	دردنجی طابور بیکباشیسی محمد رسمی افندی
الای امینی احمد نوری افندی	

نظامیه اوتوز سکزنجی الایی

میر الای مصطفی عزت بك	قائمقام حسین بك م ٤ ع ٤
برنجی طابور بیکباشیسی خلیل افندی م ٣	ایکنجی طابور بیکباشیسی نوری افندی
اوچنجی طابور بیکباشیسی احمد بك	دردنجی » » احمد علی افندی م ٤
	الای امینی خیری افندی

یکرمنجی لواسی

قوماندانی میر لوا محمد علی پاشا ع ٢ م ٢

ارکان حربیه ملحق یوز باشی شوکت بك

نظامیه اوتوز طقوزنجی الایی

میرالای یوسف ضیا بك	قائمقام نصفت بك م ٤
برنجی طابوری بیکباشیسی سلیمان افندی	ایکنجی طابور بیکباشیسی مصطفی افندی
اوچنجی » » شفیق بك م ٤ ع ٤	دردنجی » » عبداه افندی

الای امینی اسماعیل حقی افندی

نظامیه قرقنجی الایی

میر الای نوری بك	قائممقام نوری بك ع ٤
برنجی طابور بیکباشیسی عزیز افندی	ایکنجی طابور بیکباشیسی علی افندی م ٤ ع ٤
اوچنجی » » عمر افندی	دردنجی » » عثمان افندی ع ٤ م ٤

الای امینی جازم افندی

بشنجی سواری فرقه‌سی

قوماندانی فریق عبد الکریم پاشا ع ۲ م ۱

ارکان حربیه رئیسی

ارکان حربه ملحق یوزباشی غالب بك

ارکان حربه ملحق ملازم کامل افندی

اون اوچنجی لواسی

قوماندانی میر لوا اسماعیل پاشا م ۳

یکرمی بشنجی سواری الایی

میر الای محمد رفعت بك م ۳	قائممقام عاصم بك
برنجی بیکباشی رفعت افندی م ٥	ایکنجی بیکباشی فائق بك
سر بیطر بیکباشی	الای امینی رضا افندی

سواری یکرمی التنجی الایی

میر الای عثمان بك م ٥	قائممقام مصطفی بك م ٤
برنجی بیکباشی صادق افندی م ٥	ایکنجی بیکباشی صالح افندی
سر بیطر بیکباشی حلمی افندی	الای امینی محمد نوری افندی

اون دردنجی لواسی

قوماندانی میر لوا طیار پاشا م ۳

سواری یکرمی یدنجی الایی

میر الای سعید بك م ۳	قائممقام خلیل بك
برنجی بیکباشی انیس افندی م ٥	ایکنجی بیکباشی خلیل افندی
سر بیطر بیکباشی شفیق افندی	الای امینی ابراهیم مظهر افندی

سواری یکرمی سکزنجی الایی

میر الای علی رضا بك ع ۳ م ۳	قائممقام محمد علی بك
برنجی بیکباشی ادهم افندی	ایکنجی بیکباشی صفوقلی افندی
سر بیطر بیکباشی	الای امینی احمد بك

اون بشنجی لواسی

قوماندانی

سواری یکرمی طقوزنجی الایی

میر الایی احمد شوقی بك ع ۲ م ۳	قائممقام عزت بك ع ٤
برنجی بیکباشی حسنی افندی	ایکنجی بیکباشی اسماعیل افندی
سر بیطر بیکباشی خلیل افندی	الای امینی محمد توفیق افندی

سواری اوتوزنجی الایی

میر الای حسن بك	قائممقام شمس الدین بك
برنجی بیکباشی عثمان اغا	ایکنجی بیکباشی محمد اغا
طبیب بیکباشی میخالاکی افندی	سر بیطر بیکباشی رضا افندی م ٤

الای امینی عبد الرحمن افندی

بشنجی طوپجی فرقه‌سی

قوماندان وکیلی میرلوا محمد توفیق پاشا م ٣ ع ٣

سواری طابوری بیکباشیسی مصطفی افندی	بیطر قائممقام احمدی رشدی بك

طوپجی یکرمی بشنجی الایی

میرالای غالب بك	برنجی طابور بیکباشیسی محمدافندی
ایکنجی طابور بیکباشیسی محمودافندی	جبخانه بیکباشیسی رازی‌افندی م ٥
طبیب میرالای تمبل بك م٤ع٣	طبیب میرالای محمد بك
بیطر بیکباشیسی احمد کمال افندی	الای امینی احمد کمال افندی

طوپجی یکرمی‌التنجی الاییی

قائممقام امراه بك	برنجی طابور بیکباشیسی خلیل افندی
ایکنجی طابور بیکباشیسی حسین‌افندی	طبیب قائممقام احمد توفیق بك

طوپجی یکرمی یدنجی الایی

میرالای شکری بك	برنجی طابور بیکباشیسی مصطفی افندی
ایکنجی طابور بیکباشیسی محمودافندی	طبیب قائممقام غالب بك

الای امینی علی رضا افندی

طوپجی یکرمی سکزنجی الایی

قائممقام محمود بك	برنجی طابور بیکباشیسی
ایکنجی طابور بیکباشیسی ابراهیم افندی	بیطر بیکباشیسی عاکف افندی

طوپجی یکرمی طقوزنجی الایی

میر الای

طوپجی اوتوزنجی الایی

قائممقام

نقلیه طابوری بیکباشیسی توفیق افندی

عکا قلعه‌سی

بیکباشی اسحق افندی م ٥	طبیب قائممقام فستوسی بك

امور صحیه مأمورلری

اردوی همایون سر طبیبی فریق عثمان پاشا

امتیاز نشاننك التون وسیم مدالیه‌لری م ٣

سر بیطار میر الای خرم بك	سراجزاجی بیکباشی حمدی افندی

مرکز خسته‌خانه‌سی

طبیب اول میر الای نیقولاکی بك م ٣	طبیب ثانی قائممقام محمد امین بك
طبیب قائممقام ارستیدی بك	طبیب بیکباشی ارتین افندی
« بیکباشی دیونس افندی	« « عنکلی لغونت افندی
اجزاجی اول بیکباشی نیقولاکی افندی	طبیب قول اغاسی توفیق بك
طبیب قول اغاسی شوکت بك	« « احمد نادر افندی
« « عثمان هادی افندی	« « ابرام مانوق افندی
« یوزباشی کاظم افندی	« یوزباشی یورکی افندی
مدیر حلمی افندی م ٥	جراح اول عثمان شاکر افندی
جراح بخور افندی	جراح احمد افندی

جراح محمد افندی	جراح عمر لطفی افندی
« اسماعیل افندی	« حسن تحسین افندی
« حمدی یوسف افندی	« محمد حمدی افندی
« شوقی افندی	« سلیمان افندی
« مصطفی افندی	« علی شوکت افندی
اجزاجی واسیلی افندی	اجزاجی سیمون افندی
« آفت افندی	« محمد افندی
« شوقی افندی	« دیمتری افندی
« عبد اللطیف افندی	« ابراهیم افندی
« عبد اه افندی	« استرانوس افندی
« بارسیخ افندی	« قسطی افندی
تیمارجی سلیمان ذهنی افندی	تیمارجی حسن حسنی افندی

امام علی افندی

امور تحریریه مأمورلری

کاتب اول صنف ثالث محمود افندی ثالثه	کاتب ثانی سعدالدین افندی رابعه

بیروت خستەخانەسی

طبیب اول بیکباشی خیری بك م ٤	طبیب بیکباشی محمود افندی
« قول اغاسی ابراهیم افندی م ٥	« قول اغاسی صفوت افندی
اجزاجی قول اغاسی نظمی افندی	مدیر قول اغاسی محمود افندی م ٥
کاتب صنف ثالث رشید افندی	جراح اول قول اغاسی صالح افندی
ثالثه م ٥	جراح صالح افندی
جراح مهران افندی	اجزاجی موسی افندی
اجزاجی خلیل افندی	اجزاجی محمد شریف الدین افندی
« محمد طاهر افندی	« محمد عثمان افندی
تیمارجی حسین افندی	امام عبدالهادی افندی

حلب خستەخانەسی

طبیب اول قائممقام احمد ادیب بك م ه
« بیکباشی جمال افندی
« « ضراروس افندی
« قول اغاسی اسماعیل افندی
« « محمد فؤاد افندی
« یوزباشی رمزی افندی
اجزاجی قول اغاسی عبدی افندی
کاتب صنف ثالث عبدالحفیظ افندی
جراح عبد اه افندی
« محمد علی افندی
اجزاجی پنایوط افندی
تیمارجی محمد فائق افندی

طبیب قائممقام جوانی بك
« بیکباشی اوکوست افندی
« « انطون افندی
« قول اغاسی محمد ابراهیم افندی
« قول اغاسی روبن افندی
« خرستاکی افندی
مدیر قول اغالقدن متقاعد علی افندی
جراح اول وحید افندی م ه
« محمد وصفی افندی
اجزاجی جورجی افندی
اجزاجی محی الدین افندی
امام محمد افندی

شام شریف مکتب اعدادیٔ عسکریسی

مدیر میر الای سالم بك
لسان خواجەسی نادر افندی ثالثه م ه
الای کاتبی علی رضا افندی
طبیب قول اغاسی حقی افندی
داخلیه یوزباشیسی متقاعد حسن اغا
رسم جواجەسی یوزباشی سعید افندی
جغرافیا « اسعد افندی
تاریخ « علی حیدر افندی
انشا معلمی یوزباشی قریش افندی

ریاضیه معلمی ملازم امین افندی
» » » حسین عونی افندی
داخلیه ضابطی ملازم یحیی افندی
جمناستیق معلمی » شکری افندی
لسان خواجه‌سی ملازم کشاد افندی
داخلیه ضابطی » موسی کاظم افندی
امام عبد السلام افندی

شام شریف مکتب رشدیهٔ عسکریسی

مدیر قول اغاسی محمد علی افندی
رسم خواجه‌سی قول اغاسی خلوصی افندی
عربی خواجهٔ اولی احمد افندی مخرج موالیسی
املا خواجه‌سی حسین افندی
عربی خواجهٔ ثانیسی عبد الرحمن افندی
فارسی خواجه‌سی بهاء الدین افندی
داخلیه یوزباشیسی وهبی افندی
ریاضیه خواجه‌سی یوزباشی صبری افندی
جغرافیا خواجه‌سی یوزباشی سراج الدین افندی
لسان خواجه‌سی ملازم حسین عونی افندی
داخلیه ضابطی » اسماعیل افندی
» » » محمود افندی
» » » مسلم افندی
حسن خط معلمی حسن افندی
علم حال خواجه‌سی عبد الله افندی

بیروت مکتب رشدیٔ عسکریسی

مدیر بیکباشی علی صائب افندی
املا خواجه‌سی محمد نائلی افندی
رسم » قول اغاسی عبد السلام افندی
لسان » یوسف حسنی افندی
ریاضیه » یوزباشی سلیم افندی
جغرافیا » » علی رضا افندی
داخلیه ضابطی » صالح شکری افندی
قواعد عثمانیه خواجه‌سی ملازم خلیل افندی
عربی خواجهٔ اولی علی رضا افندی
فارسی خواجه‌سی احسان افندی
عربی خواجهٔ ثانیسی احمد عباس افندی مدرس
داخلیه ضابطی ملازم مصطفی فیضی افندی
» » » عبد الرحمن افندی
» » » ابراهیم ادهم افندی

حلب مکتب رشدیٔ عسکریسی

مدیر
ریاضیه معلمی قول اغاسی محمد راشد افندی
لسان خواجه‌سی احمد شکری افندی
داخلیه ضابطی یوزباشی صبری افندی
جغرافیا خواجه‌سی ملازم حمدی افندی
رسم » » خیری افندی
داخلیه ضابطی » نافع افندی

داخليه ضابطى ملازم حسن تحسين افندى
عربى خواجه‌سى شيخ حسين افندى
» » محى الدين افندى
فارسى » محمد هاشم افندى
املا معلمى محمد نجاتى افندى
قواعد عثمانيه معلمى احمد افندى
حسن خط خواجه‌سى خليل ابراهيم افندى ثالثه

رديف مقدم يكرمى اوچنجى شام فرقه‌سى

قوماندانى فريق عثمان سيفى پاشا م ١ ع ٢
اركان حربيه رئيسى ميرالاى رفعت بك م ٤
اركان حربه ملحق ملازم عبد القادر افندى
» » » » محمد على افندى

قرق بشنجى لواسى

قوماندانى ميرلوا نجيب پاشا م ٢ ع ٤
اركان حربه ملحق ملازم اول ضيا افندى

سكسان طقوزنجى شام الايى

ميرالاى سعد الدين بك م ٤ ع ٤	قائممقام زهدى بك
برنجى شام طابورى بيكباشيسى	ايكنجى قدم طابورى بيكباشيسى
سليمان افندى م ٤	عثمان افندى م ٤
اوچنجى دوما طابورى بيكباشيسى	دردنجى بعلبك طابورى بيكباشيسى
فريد افندى	قدرى افندى م ٤

طقسانلنجی طرابلس شام الایی

میر الای دانش بك م ٤	قائممقام
برنجی طرابلس شام طابوری	ایکنجی حما طابوری بیکباشیسی
بیکباشیسی عزت افندی م ٥	اسماعیل حقی افندی
اوچنجی حمص طابوری بیکباشیسی	دردنجی طرطوس طابوری
احمد طلعت افندی م ٤	بیکباشیسی عاکف افندی

قرق التنجی لواسی

قوماندانی میر لوا نجیب پاشا

ارکان حربه ملحق ملازم اول لبیب افندی

طقسان برنجی بیروت الایی

میر الای حسن بك م ۳	قائممقام مصطفی بك م٤ امتیاز
برنجی بیروت طابوری بیکباشیسی	کموش مدالیه‌سی
امین افندی م ٤	ایکنجی صیدا طابوری بیکباشیسی
اوچنجی عکا طابوری بیکباشیسی	توفیق افندی
مصطفی سالم بك	دردنجی جنین طابوری بیکباشیسی
	اسماعیل افندی

طقسان ایکنجی قدس الایی

میر الای راشد بك م ۳	قائممقام محمد بك
برنجی قدس طابوری بیکباشیسی	ایکنجی غزه طابوری بیکباشیسی
قدری افندی	خلیل افندی
اوچنجی نابلس طابوری بیکباشیسی	دردنجی یافه طابوری بیکباشیسی
حسنی افندی م ٥	حسن تحسین افندی م ٥

ردیف مقدم یکرمی دردنجی حلب فرقه‌سی

قوماندان وکیلی میرلوا عارف پاشا م٢ ع٢ امتیاز کموش مدالیه‌سی
ارکان حربیه رئیسی میر الای خالد بك
ارکان حربه ملحق ملازم عبد العزیز افندی

قرق یدنجی لواسی

قوماندانی میر لوا موسی کاظم پاشا ع ٣ م ٣
ارکان حربه ملحق

طقسان اوچنجی حلب الایی

میر الای علی محسن بك ع٣ م٤	قائممقام حسین نصرت بك م ٤
برنجی حلب طابوری بیکباشیسی	ایکنجی کلیس طابوری بیکباشیسی
نظیف افندی	رضا افندی م ٥
اوچنجی انطاکیه طابوری بیکباشیسی	دردنجی اسکندرون طابوری
عارف افندی م ٥	بیکباشیسی حسین اغا م ٤

طقسان دردنجی لاذقیه الایی

میر الای اسماعیل عفت بك	قائممقام محمد علی بك م ٤
برنجی لاذقیه طابوری بیکباشیسی	ایکنجی جبله طابوری بیکباشیسی
محمد رضا افندی م ٤	خیری افندی
اوچنجی ادلت طابوری بیکباشیسی	دردنجی معره طابوری بیکباشیسی
شکیب افندی م ٤	محمد اغا

قرق سکزنجی لواسی

قوماندانی میر لوا نظیف پاشا

طقسان بشنجی اورفه الايی

ميرالای محمد علی بك	قائممقام احمد شكری بك
برنجی اورفه طابوری بيكباشيسی	ايكنجی عينتاب طابوری بيكباشيسی
خضر افندی	عثمان اديب افندی م ٤
اوچنجی مرعش طابوری بيكباشيسی	دردنجی بيره جك طابوری بيكباشيسی
صادق افندی	محمد ذهنی افندی

طقسان التنجی اطنه الايی

ميرالای شمسی بك م ٣٠ ع ٤	قائممقام يوسف اكاه بك
برنجی اطنه طابوری بيكباشيسی	ايكنجی طرسوس طابوری بيكباشيسی
احمد بك	حسين افندی
اوچنجی البستان طابوری بيكباشيسی	دردنجی قوزان طابوری بيكباشيسی
خليل افندی	خليل افندی م ٤

اوتوز بشنجی رديف تالی بيروت فرقه‌سی

قوماندانی فريق محمد امين پاشا م ١ ع ٢

اركان حربيه رئيسی بيكباشی حمدی بك م ٤

اركان حربيه ملحق ملازم اول محمد عارف افندی

» » » ثانی بهاء الدين افندی

التمش طقوزنجی طرابلس شام لواسی

قوماندانی ميرلوا محمد امين پاشا م ٤ ع ٣ امتياز كموش مداليه‌سی

اركان حربيه ملحق ملازم اول رفعت افندی

يوز اوتوز يدنجى شام الايى

مير الاى	قائممقام زاهد بك م ٤ ع ٤
برنجى شام طابورى بيكباشيسى	ايكنجى قدم طابورى بيكباشيسى
نجم الدين بك م ٤	شوقى افندى م ٥
اوچنجى دوما طابورى بيكباشيسى	دردنجى بعلبك طابورى بيكباشيسى
مصطفى شكرى افندى	سالم افندى م ٤

يوز اوتوز سكزنجى طرابلس شام الايى

مير الاى	قائممقام فائق بك
برنجى طرابلس شام طابورى	ايكنجى حما طابورى بيكباشيسى
بيكباشيسى وهبى افندى	احمد نورى افندى
اوچنجى حمص طابورى بيكباشيسى	دردنجى طرطوس طابورى
تحسين افندى م ٤	بيكباشيسى حسن تحسين افندى

يتمشنجى قدس لواسى

قوماندانى ميرلوا رستم پاشا ع ٣ م ٣ امتياز كموش مداليه سى
اركان حربه ملحق يوز باشى عزت افندى

يوز اوتوز طقوزنجى بيروت الايى

مير الاى	قائممقام احمد ثريا بك
برنجى بيروت طابورى بيكباشيسى	ايكنجى صيدا طابورى بيكباشيسى
حسين حسنى افندى ع ٤	محى الدين افندى ع ٤ م ٤
اوچنجى عكا طابورى بيكباشيسى	دردنجى جنين طابورى بيكباشيسى
شريف افندى م ٤ ع ٣	صبرى افندى م ٥

یوز قرقنجی قدس الایی

میر الای	قائممقام محمد نظمی بك
برنجی قدس طابوری بیکباشیسی	ایکنجی غزه طابوری بیکباشیسی
خلیل افندی م ٤	عثمان عاشر افندی م ٥
اوچنجی نابلس طابوری بیکباشیسی	دردنجی یافه طابوری بیکباشیسی
محمد علی افندی م ٤ ع ٤	اسماعیل افندی م ٥

ردیف تالی اوتوز التنجی اورفه فرقه‌سی

قوماندانی فریق امین پاشا ع ۲ م ۳
ارکان حربیه رئیسی قول اغاسی علی رضا افندی
ارکان حربه ملحق ملازم اول محمد امین افندی
» » » » » فهمی افندی

یتمش برنجی لاذقیه لواسی

قوماندانی میر لوا زیور پاشا م ٤ ع ۳
ارکان حربه ملحق ملازم اول لطفی افندی

یوز قرق برنجی حلب الایی

میر الای	قائممقام محمد خالص بك
برنجی حلب طابور بیکباشیسی	ایکنجی کلیس طابوری بیکباشیسی
حسین افندی	محمد افندی
اوچنجی انطاکیه طابوری بیکباشیسی	دردنجی اسکندرون طابوری
علی بك	بیکباشیسی اسماعیل افندی

یوز قرق ایکنجی لاذقیه الایی

میر الای
برنجی لاذقیه طابوری بیکباشیسی
شفیق افندی م ٥
اوچنجی ادلب طابوری بیکباشیسی
توفیق بك

قائممقام ابراهیم بك
ایکنجی جبله طابوری بیکباشیسی
عمر لطفی اغا
دردنجی معره طابوری بیکباشیسی
طاهر افندی

یتمش ایکنجی اطنه لواسی

قوماندانی میر لوا محمد ناجی پاشا م ٣ ع ٣
ارکان حربه ملحق ملازم اول محمود افندی

یوز قرق اوچنجی اورفه الایی

میر الای
برنجی اورفه طابوری بیکباشیسی
نشأت افندی
اوچنجی مرعش طابوری بیکباشیسی

قائممقام کامل بك م ٤
ایکنجی عینتاب طابوری بیکباشیسی
نشأت افندی
دردنجی بیره جك طابوری بیکباشیسی
عبد القادر افندی

يوز قرق دردنجی اطنه الايی

مير الای
برنجی اطنه طابوری بيكباشيسی
محمد افندی
اوچنجی البستان طابوری بيكباشيسی
بكر صدقی افندی

قائممقام محمد سيد بك م ٥
ايكنجی طرسوس طابوری بيكباشيسی
حقی افندی م ٤
دردنجی قوزان طابوری بيكباشيسی

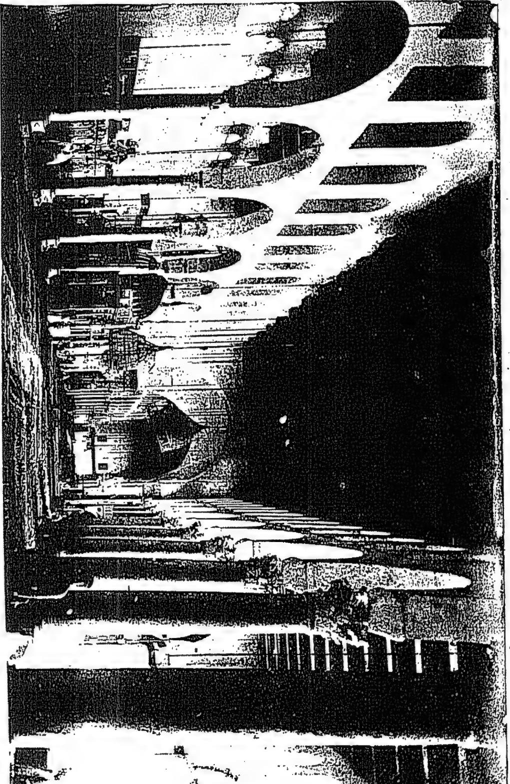

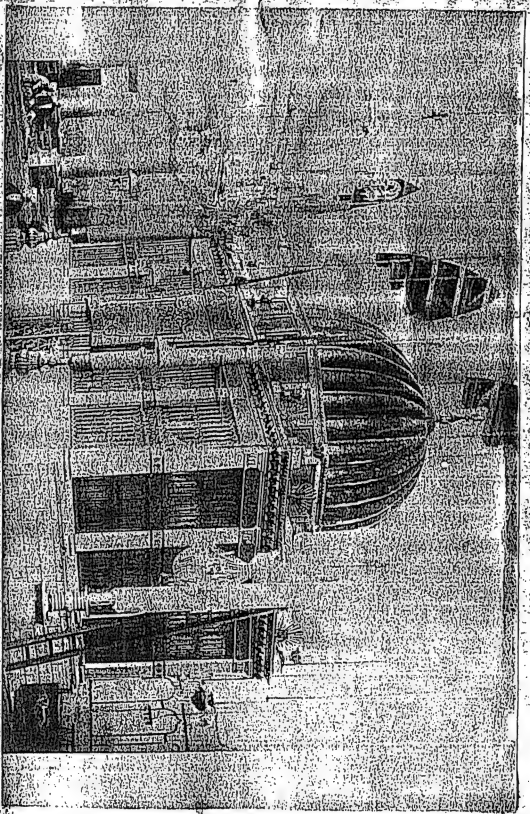

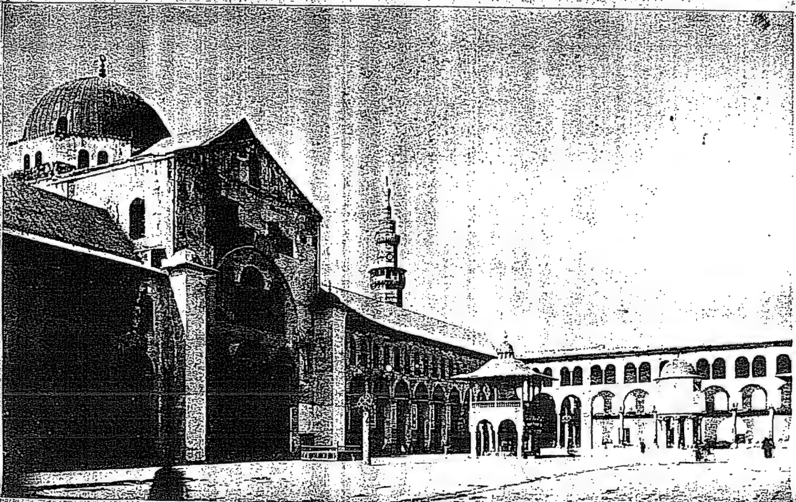

جامع امویه‌نك خارجاً شرقدن قبله و غربه طوغری كورنشی

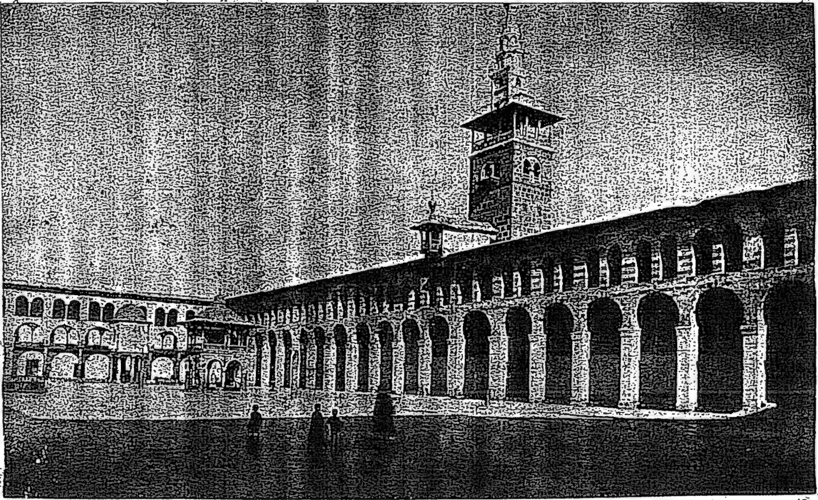

جامع امویه‌نك خارجاً شرقدن شماله و غربه طوغری كورنشی

ولايته دائر معلومات متنوعه
واستاتستيقلر

بعض انبياء عظام واهل بيت فخر الانام ايله صحابهٔ كرام واوليا ومشايخ ذوى الاحترامك داخل ولايتده بولنان مراقد ومقامات شريفه‌لرى

شامشريف سنجاغى

مرقد راس يحيى عليه السلام وحسين رضى اه عنه « جامع امويده » مرقد سلطان صلاح الدين ايوبى « جامع اموى جوارنده » مقام ذو الكفل وهود عليهما السلام وتاج الدين ابو الوفا «قاسيون طاغنده» مرقد زين العابدين واويس بن اوس وفخر بن عساكر ومنصور السلمى وبن الاسقع واويس القرنى وكعب الاحبار ومصاله بن عبد وسهل بن ربيع وسيزفانك الاردى وبلال الحبشى وبلال احمد ابن حمامه ومملول مولى سعد ابن عاص رضى الله عنهم وخديجه ورقيه وام كلثوم وام حبيبه وزينب كبرى وسكينه رضى الله عنهن ونصر المقدس نور الكزبرى وحماد الدباس وخليل الصعادى قدس سرهم « باب الصغير مقبره‌سنده » ابو الدرداء رضى الله عنه « شام قلعه‌سنده » حجر ابن عدله رضى الله عنه « مسجد الاقصابده » مولانا ذى مخبر وعمر ابن عبد العزيز « قنواتده » حضرت جندب ابن عمر « صوفيه مقبره‌سنده » شريح ابن حسنه وخوله واوبى وبنت الازور رضى الله عنهما وبدر الدين الغزى وشيخ رسلان « باب توماده » زيد ابن ثابت رضى الله عنه « باب السريجه‌ده » ضرار رضى الله عنه « باب شرقيده » شمعون ابن حناقه « شاغورده » حضرت صهيب رومى وتقى الدين الحصنى وشيخ احمد ابو قدامه وابو هاشه وابن ربيعه وعبد المطلب وعبد الله ابن سعد وعبد الرحمن ابن ابى بكر

ومحمد ابن حذيفه ومدرك ابن زياد وعبدالله ابن خوله وحسان وجابر ابن مالك رضى الله عنهم وعز الدين « ميدانده » عدى ابن مسافر « كل باغچه‌سنده » شيخ سروجى » شاغورده » فخر الدين وعبد الرحمن الكردى « عمارده » كمال الدين الحمزاوى وعبد الرحمن الدحداح وشهاب المنينى وشهاب العطار « دحداد مقبره‌سنده » معاويه ابن ابى سفيان رضى الله عنه « جامع جراحده » حضرت شيخ الاكبر وعبد الغنى نابلسى وبيوق دده واصحاب الكهف ومولانا خالد صالحيه‌ده « سلطان نور الدين شهيد ودقيق العيد « خياطين چارشوسنده » سعد ابن عباده رضى الله عنه « مليحه قريه سنده » تميم دارى رضى الله عنه « طيبه قريه‌سنده » شيخ حسن راعى « قطنه قريه‌سنده » حرمله رضى الله عنه « جوبر قريه‌سنده » معاذ ابن جبل رضى الله عنه « قصير قريه‌سنده » دحيا الكلبى رضى الله عنه « مزه قريه‌سنده » سيدنا جندل « منين قريه‌سنده » مقام حزقيل عليه السلام) داريا قريه‌سنده » عبد الله ابن سلام رضى الله عنه « سقبا قريه‌سنده »

حماسنجاغى

مرقد خالد ابن الوليد وعمر ابن عبد العزيز وابو امامه الباهلى ابا ذر غفارى رضى الله عنهم ونعمان ابن بشير وبايزيد بسطامى وابو الهول « حمصده » شيخ ابو الليث سمرقندى وشيخ علوان « حماده »

حوران سنجاغى

مرقد ايوب عليه السلام وشيخ سعد الاسود « شيخ سعدده « مرقد جبل وابو عبيدة الجراح رضى اه عنهما « عجلونده » مرقد معاذ ابن جبل رضى الله عنه « غورده » مرقد سلمان الفارسى رضى الله عنه « سهلده »

مرقد عكاشه رضى الله عنه «جولانده» مقداد ابن الاسود رضى الله عنه « تل المقداده » سعد الدين الجباوى « قنيطرده » امام محى الدين النووى « جيدورده » عمار ابن ياسر رضى الله عنه « الجاده »

موكب حج شريف شامدن مكهٔ مكرمه يه قدر ولان مراحلى مبين جدوللر

شام شريفدن مدينهٔ منوره يه قدر اولان مرحله لر

قوناق	ساعت	اسامئ مراحل	قوناق	ساعت	اسامئ مراحل
۰۰	۰۰	شام شريفدن	۱٤	۰۸	ذات الحج
۰۱	۰٤	خان دنون	۱٥	۱۳	قاع الصغير
۰۲	۰۸	كتيبه	۱٦	۱۲	عاصى خرما
۰۳	۰۹	مزيريب	۱۷	۱۸	اخضر
۰٤	۰٥	رمته	۱۸	۱٤	معظم
۰٥	۱۰	مفرق	۱۹	۱٦	بيار الحمره
۰٦	۱۳	زرقه	۲۰	۱۸	مداين صالح
۰۷	۱٦	بلقا	۲۱	۱۰	بيار الغنم
۰۸	۱٤	قطرانه	۲۲	۱٦	بئر الزمرد
۰۹	۱۳	حسا	۲۳	۰۸	بئر الجديد
۱۰	۱۳	عنيزه	۲٤	۱۸	هديه
۱۱	۱۰	معان	۲٥	۱۸	نخلتين
۱۲	۱۸	عقبه	۲٦	۱۰	بيار نصيف
۱۳	۱۲	مدوره	۲۷	۰۱	مدينهٔ منوره

۰۲۷ شام شريفدن مدينهٔ منوره يه مراحل

۳۲٥ ساعت مسافه

مدينهٔ منوره‌دن مكهٔ مكرمه‌يه قدر فرعى طريقنك مرحله‌لرى

قوناق	ساعت	اسامئ مراحل
۰۰	۰۰	مدينهٔ منوره‌دن
۰۱	۰۳	بيار على
۰۲	۰۶	بئر ماشى
۰۳	۰۸	غدير
۰۴	۱۰	الريان
۰۵	۱۲	ام الضباع
۰۶	۱۴	ظهر العقبه
۰۷	۰۷	رابغ
۰۸	۱۳	قضيه
۰۹	۱۳	عصفان
۱۰	۲۰	مكهٔ مكرمه

مراحل ۱۰ ساعت ۱۰۷

مكهٔ مكرمه‌دن مدينهٔ منوره‌يه قدر فرعى طريقنك عودت مرحله‌لرى

قوناق	ساعت	اسامئ مراحل
۰۰	۰۰	مكهٔ مكرمه‌دن
۰۱	۰۱	زاهر
۰۲	۰۶	وادى فاطمه
۰۳	۱۲	عصفان
۰۴	۰۸	خليصه
۰۵	۰۹	قضيه
۰۶	۱۳	رابغ
۰۷	۰۷	ظهر العقبه
۰۸	۱۲	بئر صفهوان
۰۹	۰۸	ام الضباع
۱۰	۱۰	الريان
۱۱	۱۲	غدير
۱۲	۱۰	مدينهٔ منوره

مراحل ۱۲ ساعت ۱۰۸

مدينهٔ منوره‌دن شامه‌قدر عودت مرحله‌لرى

قوناق	ساعت	اسامئ مراحل	قوناق	ساعت	اسامئ مراحل
٠٠	٠٠	مدينهٔ منوره‌دن	١٩	٠٣	تبوك
٠١	٠٣	جرف	٢٠	١٢	قاع الصغير
٠٢	٠٢	بئر الصغير	٢١	١٣	ذات الحج
٠٣	١١	بيار ناصيف	٢٢	٠٨	مدوره
٠٤	١٠	فحلتين	٢٣	١٣	بطن الغول
٠٥	١٣	ديسة العظام	٣٤	٠٦	عقبه
٠٦	٠٦	هديه	٢٥	٠٦	بئر الشيويه
٠٧	١٢	براقه	٢٦	١٢	معان
٠٨	٠٦	بئر جديد	٢٧	١٠	عنيزه
٠٩	٠٨	بئر الزمرد	٢٨	١٢	حسا
١٠	١٢	سهل مطران	٢٩	١٢	قطرانه
١١	١٠	مداين صالح	٣٠	١٤	باقـا
١٢	٠٨	جبل ابوطامه	٣١	١٦	زرقه
١٣	١٠	دار الحمره	٣٢	١٢	مفرق
١٤	٠٧	مفرش البربير	٣٣	١٠	رمته
١٥	١٢	معظم	٣٤	٠٥	مزيريب
١٦	٠٨	جناين القاضى	٣٥	٠٧	كتيبه
١٧	٠٦	اخضر	٣٦	٠٥	كسوه
١٨	١٣	ظهر المغز	٣٧	٠٣	شامشريف
		مراحل ٢٧			ساعت مسافه ٣٤٣

موكب حج شريف محمل وصرهٔ همايون ايله برابر صـره امينڭ
زير نظـارتنده وحج محافظـه‌سـنده اوله‌رق شـهر

شـوالك بشنجى كونى شام شريفدن حركت واوچ كونده مزيريبه مواصـلت ايدوب اوراده بر قاچ كون ارام ولوازمـات سـفريه‌يى اكمال ايلدكدن صكره مزيريبدن ينه شـهر مذكورك يكرمى ونهايت يكرمى ايكيسـنده قيام ونهضت وشـهر ذى القعده‌نك يكرميسـنده مدينـهٔ منوره‌يه مواصـلت ايدر مدينـه‌دن دخى ذى القعـده‌نك يكرمى ايكيسـنده قالوب مكهٔ مكرمه‌يه ذى الحجـه‌نك بشنجى كونى واصل اولور مكه‌ده فريضهٔ حج ايفـا اولندقدن صكره ذى الحجه‌نك يكرمى سـكزنده عودت ومدينهٔ منوره‌يه محرمك طقوزنجى كونى مواصلت ايدرك اورادن محرمك اون برنجى كونى حركتله صفرك اون طقوزنده يكرميسنده شامه مواصلت ايلر

شام کتبخانهٔ عمومیسنك کتب موجودهسنی مبین جدولدر

عدد		عدد	
٠٠٤	قرآن کریم	٠٣٣	علم معانی وبیان وبدیع
٠٥٨	علم قرأت	٠٧٤	علم منطق وادب البحث
١٥١	علم تفسیر	٠٥٧	علم سیرهٔ نبویه
٤٢٢	علم حدیث	٠٩٠	علم تاریخ
١٣٢	مجامع	١٣١	ادبیات منثوره
١٦٣	فقه سادات حنفیه	٠٣٩	ادبیات منظومه
٤١٩	فقه سادات شافعیه	٠٠٧	علم جغرافیا
٠٨٣	فقه سادات حنبلیه	٠٤٤	علم طب
٠١٠	فقه سادات مالکیه	٠٠١	علم کیمیا
٠٩٣	اصول فقه	٠٠٢	علم حکمت طبیعیه
٠٢٢	علم فرائض	٠٠٨	علم حساب
٠٦٧	علم توحید	٠٠٢	علم هیئت
١٦٧	علم تصوف	٠٠٣	علم هندسه
٠٦٠	علم لغت	٠٠٢	علم زراعت
١٧١	علم نحو وصرف		

یکون ٢٤٦٥

اشبو کتبخانهده ذکر اولنان کتابلردن ماعدا دشت تعبیر اولنور ناقص وپریشان برقاچ یوز نسخه کتاب دها واردر

کتبخانه شامشریفك بر نقطهٔ مرکزیهسنده بولنان « ملك الظاهر » تربهسنده اولوب صالی کونلرندن ماعدا هر کون صباحدن اخشامه قدر ارباب مراجعته آچیقدر

سوریه ولایتنك اوچیوزسکز سنه‌سی واردات ومصارفات عمومیه موازنه‌سی مبین جدولدر

غروش	واردات	غروش	مصارفات
١٠٦٦٨١٠٥	املاك وعقار ویرکوسی	٠٠٤٥٤٨٩٦	شرعیه
٠٠٩٤١٧٢٢	تمتع ویرکوسی	٠٢٣٠٠٥١٠	داخلیه
٠١٣٧٤٥٣٨	بدل عسکری	٠٠٨٥٨١٨٦	عدلیه
٠٤٩٣٥٧٩٦	اغنام	٠٢٢٧٢٧٩٠	مالیه
٠٠٠٠٠٤٤٥	جنوار	٠٠٦٠٨٧١٠	فائض وبدلات
٠٠٥٣٥٧٦٠	دوه	٠٠٤٧٦٨٩٢	خزینهٔ خاصهٔ شاهانه
١١٥٦١٠٥٩	مقطوعاً احاله اولنان اعشار	١٤٤٦٢٥٣١	حربیه
		٠٠٠١٢٨٥٦	طوپخانه
٠١٢٩٦٣٢٢	اماناً اداره اولنان اعشار	٠٥٠٦٤١٤٨	ژاندارمه وضبطیه وتحصیلداران
٠٠٠٥١٧٠٧	اورمان	٠٠٣٠٨٦١٢	پولیس
٠٠٠٢٥١٠٠	معادن	٠٠٠٠٢٠٠٠	صحیه
٠٠٥٤٦٤٤	املاك وطابو خرجلری	٠٧٢٢١٢٨٩	حوالات متفرقه
٠٠٠٢٦٤٧٥	« میریه	٢٧٥٤٨٣٢٨	یکون
٠٠٥ ٦٦٤٩	محاکم خرجلری		
٠٠٤٨٣٤٩٩	رسوم متنوعه		
٠٠٢٢٠٤٧٤	حاصلات متفرقه		
٣٣١٧٤٠٥٥			

ولايتك برسنه‌لك مخابراتنى مبين خلاصه‌در

مخابره جريان ايدن محللر	رأساً يازيلان	جواباً يازيلان	رأساً كلان	جواباً كلان
مقام صدارتعظمايه	٠٠٠٢٠	٠٠٠١٩	٠٠٦٢	٠٠٠٥
داخليه نظارت جليله‌سنه	٠٠١٠١	٠٠٠٤١	٠٢٥٢	٠٠٦٥
ماليه » »	٠٠٠٩٠	٠٠٠٥٦	٠١٢٠	٠٠٦٠
درسعادتده مقامات عاليه‌يه	٠٠٤٣١	٠٠٢٤٦	٠٣٥٥	٠٢٧٨
مشيريت جليله‌يه	٠٠٥٦٨	٠٠٤٢١	١١١٧	٠٢٥٩
جبل متصرفلغنه	٠٠٩١٧	٠٠٢٦٧	٠٢٨٨	٠٢٣٥
حوران »	٠٠٩٥٩	٠٠٤٤٣	٠٣٢٧	٠٤٢٨
ولايات سائره‌يه يازيلان محررات	٠٠٨٢٣	٠٠٣٩٢	٠٧٢٦	٠٣٤٣
صدارتعظمايه يازيلان تلغرافنامه‌لر	٠٠١٢١	٠٠٠٢٦	٠٠٤٠	٠٠٣٠
داخليه نظارت جليله‌سنه »	٠٠١٠٣	٠٠٠٧٢	٠٠٩٥	٠١٩٠
ماليه » » »	٠٠٠٤٠	٠٠٠٢٧	٠٠٩٥	٠٠٤٤
مقامات عليه‌يه »	٠٠١٤٨	٠٠٠٤٦	٠٠٨٥	٠٠٧٥
ولايات سائره‌يه »	٠٠٢٣٦	٠٠١٨٠	٠٨١٠	٠٠٨٦
جبل متصرفلغنه »	٠٠٢٧٥	٠٠١٥٣	٠٥٤٠	٠١٩٥
حوران » »	٠٠١٠٥	٠٠١٤٠	٠١٠٠	٠١٠١
بقاع قائمقاملغنه	٠٠٧٢٦	٠٠١٢٥	٠٢١٥	٠١٢٣
بعلبك »	٠٠٧٣٦	٠٠١٧٤	٠١٧٧	٠١٧٨
حاصبيا »	٠٠٥٧١	٠٠٠٦٤	٠٠٥٩	٠٠٧٨
راشيا »	٠٠٥٩٤	٠٠٠٨٢	٠٠٦٧	٠١٠٧
دوما »	٠١٠٣٩	٠٠١١٢	٠٢٣٢	٠١٦١
نبك »	٠٠٧٢٤	٠٠١٣٦	٠١٧٥	٠١٦٧
وادى العجم »	٠٠٩٧١	٠٠١٨٢	٠٣٢٣	٠١٧٢
شامشريف سنجاغنه ملحق قضالر قائمقاملرينه يازيلان تلغرافلر	٠٠٣٥٢	٠٠١٥٨	٠٥٢٨	٠١٤٧
مركز پراكنده‌سنه يازيلان محررات	٠٠٠٣٢	٠٠٠٢٠	٢٠٥٤	٠٠١٥
يكون	١٠٦٧٢	٠٣٥٨٢	٨٨٥٧	٢٥٢٧

ولایت استیناف محکمه‌سیله الویه مرا کزی محاکمنده اوچیوز التی سنه‌سی ظرفنده استینافاً رؤیت اولنان دعاوی جدولیدر

اسامی مواقع	جزا دائره‌سی: یکون	جزا دائره‌سی: تصدیق	جزا دائره‌سی: تعدیل	جزا دائره‌سی: فسخ	حقوق دائره‌سی: یکون	حقوق دائره‌سی: تصدیق	حقوق دائره‌سی: تعدیل	حقوق دائره‌سی: فسخ
ولایت استیناف محکمه‌سی	١٩٧	٩٦	٢٧	٧٤	٨	٤	٢	٢
مرکز شام بدایت »	٣٠	٢٨	٧	٥				
حما » »	٩	٥		٤	٦	٣		٣
حوران » »	٥	٣	١	١				
یکون	٢٤١	١٢٢	٣٥	٨٤	١٤	٧	٢	٥

ولایت جلیله‌نك تحریر داخلنده بولنان نفوسنجه اوچیوزالتی سنه‌سنده وقوع بولان وفیات و تولدات

اسامی قضا	مسلم: تولدات ذکور	مسلم: تولدات اناث	مسلم: وفیات ذکور	مسلم: وفیات اناث	غیر مسلم: تولدات ذکور	غیر مسلم: تولدات اناث	غیر مسلم: وفیات ذکور	غیر مسلم: وفیات اناث
نفس شامشریف شهری	٨٠٠	٦٩٠	٧٠٨	٤٢٥	٥٦	٣٩	٨٩	١٢
دوما قضاسی	٤٥٧	٢٦٤	٣٦٦	١٣١				
بعلبك »	٥٢	٣٨	٣٩		١٠	٩	٣٠	٩
وادی العجم »	٢٨٥	١٢٥	٤٧	٢٠	٢٥	٣	٢٨	
نبك »	١٨٦	٦٦	٥٣	١١	٣٦	٦	٥٠	٢٣
بقاع »	٩٤	٥٣	٦٤	١٧	٣٠	٢٧	٤٥	٢٠
حاصبیا »	١٤٩	١٣٨	٩٠	٣٢	٤٢	٦١	٣٨	١٨
راشیا »	٦٦	٣٢	١١	١١	١٣١	١٢٢	١٨٦	٣١
حما »	٥٩٠	٤١٧	٨٦٣	٥٦٩	١٤٣	٨٦	١٨١	٨٩
حمص »	٤٧٠	٣٥٢	٥٥٣	٢١٧	١٦٣	٧٠	٢٠٥	٩٦
حمیدیه »	٤٥	٧٠	١٠٩	٣١	٧	١١	٥٨	٤
یکون	١٩٤	٢١٤٠	٢٩٠٣	١٤٧٤	٦٤٣	٤٣٤	٩٠٠	٢٧٣

ولايت داخلنده بولنان محاكم نظاميه‌ده اوچيوز التی سنه‌سی ظرفنده جزايه دائر بدايةً رؤيت اولنان دعاوی جدوليدر

سنجاق	اسامیٔ مواقع	٣٠٥ سنه‌سندن مدور: جنحه وقباحت	٣٠٥ سنه‌سندن مدور: جنايت	٣٠٦ سنه‌سنده ورودايدن: جنحه وقباحت	٣٠٦ سنه‌سنده ورودايدن: جنايت	فصل ورؤيت اولنان: جنحه وقباحت	فصل ورؤيت اولنان: جنايت	٣٠٧ سنه‌سنه دور اولنان: جنحه وقباحت	٣٠٧ سنه‌سنه دور اولنان: جنايت
	ولايت استيناف محكمه‌سی		٣٠		٩١		١٠٠		١١
شام سنجاغی	شام بدايت محكمه‌سی	٤١٦		١١٠٧		١١١٦		٤٠٧	
	بعلبك » »	٣٨		٨١		٦٩		٥٠	
	بقاع » »	٢١		٦٩		٦٠		٣٠	
	حاصبيا » »			٥٨		٥٨			
	راشيا » »	٣		٨١		٧٣		١١	
	وادی العجم » »	٣٧		٩٨		٨٥		٨٠	
	دوما » »	١٤		٤٩		٥٧		٦	
	نبك » »	٦٩		٥٢		٤٥		٧٦	
	يكون	٦٢٨	٢٠	١٠٩٥	٩١	١٥٦٣	١٠٠	٦٦٠	١١
حماه سنجاغی	حما بدايت محكمه‌سی	٣١	١٢	٣٠٢	٣٥	٢٨٥	٢٧	٤٨	٢٠
	حمص » »	٩٠		١٢١		٩٩		١١٢	
	سلميه » »	١١		٣٠		٣٣		٨	
	حميديه » »			٢		١		١	
	يكون	٥٣٢	١٢	٤٣٥	٣٥	٤٠٨	٢٧	١٦٩	٢٠
حوران سنجاغی	حوران بدايت محكمه‌سی			٨٢	١٩	٨٢	١٩		
	سلط » »	٢٧		٤٠		٥٠		١٧	
	عجلون » »	٣٢		٧٢		٣٥		٦٩	
	قنيطره » »	١١٩		٣٢		٣٨		١١٣	
	بصرالحرير » »	٢		١٢		٨		٦	
	يكون	١٨٠		٢٣٨	١٩	٢١٣	١٩	٢٠٥	
	جمعاً يكون	٩٤٠	٣٢	٢٢٧٨	١٤٥	٢١٨٤	١٤٦	١٠٣٤	٣١

خانه سنده تعاطی اولنان تلغراف ومکاتیب

ولات عددی	پوسته مرسولات عددی		تلغراف موردات عددی		پوسته موردات عددی		اسامی مراکز
غیررسمی تلغرافنامه لر	محررات مهمه	غیررسمی مکاتیب	رسمی تلغرافنامه لر	غیررسمی تلغرافنامه لر	محررات مهمه	غیررسمی مکاتیب	
عدد	عدد	عدد	عدد	عدد	عدد	عدد	
٨٧			٤١١	٧٧			مسمیه مرکزی
٢١٨	٤٥٦	٧٣٠	١٠٩٣	١١٥	١٠٩	١٣٧	مزرعه »
٣٦٧	٦١٠	٧١٠	١٤٤٠	٢٤٦	٦٢٢	٣١١	سویده »
١٣٣	٣٠٣	٤٦١	٧٤١	٨١	٣٦٣	٤٤٥	جیدیه »
٢٠٠	٢٣٢	٦٦٣	٨٨٤	١٣٠	٤٣٧	٣٨٥	بصرالحریر »
٣٨١	٥٠١	١٢٨١	١٠٧٢	٣١٠	٥٥٩	١٣٧٢	حاصبیا »
١٨٧	٣٦٠	٨٧٦	٤٢٨	١٣٠	٣٤٧	٥٦١	راشیا »
٣٤٥	٤١٦	١٤٤٨	٦٨٨	٢٤٧	٦٩٧	٧٧٢	قنیطره »
١٩٩	٤٥٦	١٣٥٢	٥٨٥	١٣٤	●٠٤	٩٠٠	عجلون »
٢٦٧	٢٩٩	١٠٣٢	٤٨٤	٢٢٠	٤٠٩	٩٤٩	سلط »
١٩٣	٧١٤	١٥١٠	٦٣٧	١٥٦	٥٩٨	٩٧٥	نبك »
٤٣٧	٢١١٤	٢٣٠٤	٣٧٦٤	٤٣٣	١٥٩٢	٨٤٣	حوران »
١٦٦٥	٤١٠٥	١٧٢٣٤	١٩٥٠	١٦٤٨	٤٤٤٤	١٣٢٢٤	حمص »
١٨٠٧	٥٣٢٢	١٣٣٢٢	٣٣٦٢	١٧٩١	٢٧٩٢	١٢١٩٥	حما »
٦٩٧١	٥٤٥٦٥	١٩٢١٥٩	١٢٦٠٣	٨١٢٨	٢٣١٠٥	١٦٧٤٩١	شام شریف »
١٣٤٥٧	٧٠٤٥٣	٢٣٥٠٨٢	٣٠١٤٢	١٣٨٤٦	٣٦٥٧٨	٢٠٠٥٦٠	اجمال

اوج یوزیدی سنه‌سی ایچنده شام تلغراف وپوسته

جمعاً یکون	تلغراف مرسولات اجوراتی: رسمی تلغرافنامه‌لر		تلغراف مرسولات اجوراتی: غیر رسمی تلغرافنامه‌لر		پوسته مرسولات اجوراتی: محررات مهمه		پوسته مرسولات اجوراتی: غیر رسمی مکاتیب		اجمال اعداد	تلغراف مرسله: رسمی تلغرافنامه‌لر
غروش	پاره	غروش	پاره	غروش	پاره	غروش	پاره	غروش		عدد
	۲۰	۷۲۱۹	۲۰	۱۳٤۹	۰۰		۰۰			۳۲۹
		۲۳٤۱۸	۲۰	۵۰۷۰		۹۵٦		۱۰۰۰		۱۰٦٦
		٤۸۰۲۹	۲۷	۵۱۹۱		۱۱۷۵		۹٦٦		۱۳۹۷
		۱۹۹۰۱	۲۰	۲۹۱۲		۲۱۷۳	۳۰	٦۱٤		٦۰۷
		۲۱۸۷۸		۲٦۱٦		٤۳۸		۸۹۰		۹۰۸
		۲۷۷۲۰	۲٤	۷۷۰۷		۱٤۰۲		۲۰٦۰		۷۱٤
		۱۱۰۳۷	۱٤	۲۵۱٤		۱۳۱۲		۱۰٤۸		۳۸۱
	۲۰	۱۷٦۳۹		٦۷۳٤		۱٦٦۲		۱۷٦۹		٦٦۸
		۱۲٦۲۹		۲۷۸٦	۲۰	۱۱٦۸	۲۰	۱۵۰٦		٤٦۲
		۱۲٤٦۱	۲۰	٤۱۲۸		۲۳۳۳		۱۱۸۵		٤٤۳
	۲۰	۱۳٦٤۵	۲۰	۲٦۲۸		۱٦۷۸	۲۰	۲۱٤۱		٤۵۷
		۱۱۵٦۲۵	۲۰	٦۸۹۸	۲۰	۷٤۲٦		۲۹۲۷		۳٦٦۷
		٤٤٦۱۹	۲۱	۲٦۱۱۳		٦٤٦۷	۲۰	۱۸٤٦۵		۱۹۸۷
		۹٦۰٦۰	۳۹	۳۱۲۷٦		۱۲۳۲۸	۱۰	۱۵۸٤٤		۳۵۷۸
	۲۰	٦۸۰٤۵۸	۳۵	۱۷۳۷۷۷		۹۸٤۰۹		۱٦۳۱۵۸		۱۲٦۱۵
۷۸٦۵٤٤	۰۰	۱۱۵۲۳٤٦	۳۰	۲۸۱٦۹۵	۰۰	۱۳۸۹۲۸	۱۰	۲۱۳۵۷۵	٦۲۹٤۹۱	۲۹۳۳۹

نفس شامدن ما عدا ملحقات ولايتده معارف طرفندن كشاد اولنان مكاتب ابتدائيه

اسامیٔ قضا	اناث	شاكردان	معلم	مكتب
دوما قصبه سنده	۰۰	۵۰	۱	۱
دوما قصبه‌سی داخلنده مرج سلطان	۰۰	٤۰	۱	۱
راشيا قصبه سنده	۰۰	۳۰	۱	۱
حاصبيا «	۳۸	۰۰	معلمه	۱
بعلبك «	۳۵	۰۰	۱	۱
بعلبك «	۰۰	٤۷	۲	۱
بقاع «	۰۰	۳۰	۱	۱
قنيطره «	۰۰	۲۵	۱	۱
حوران سنجاغی داخلنده منصوره قريه سنده	۰۰	۳۲	۱	۱
« « « عجلون قصبه سنده	۰۰	٤۹	۱	۱
« « « جرش «	۰۰	۵۱	۱	۱
« « « سلط «	۰۰	۳۸	۱	۱
« « « سويده «	۰۰	۳٦	۱	۱
« « « عاهره «	۰۰	۳۳	۱	۱
« « « ساله «	۰۰	۲۷	۱	۱
« « « صلخد «	۰۰	۳۱	۱	۱
« « « جمعين «	۰۰	۳٤	۱	۱
حما قصبه سنده	۰۰	۳۸	۲	۲
حمص «	۰۰	٦۵	۲	۲

کچن سنه ظرفنده سوریه ولایتنجه وقوع بولان ترقیات واعماراتك خلاصه‌سی

— طرق ومعابر —

نفس مملکتده طرز جدید وعادی اوله‌رق انشا اولنان قالدیرملرك مقداری

مترو	
۰۸۸۷۰	طرز جدید اوله‌رق
۱۵۰۰۰	عادی اوله‌رق

سراجخانه چارشوسنده طاشدن معمول اوله‌رق مجدداً انشا وتعمیر اولنان برعدد کوپری
زرابلیه « « « « « برعدد کوپری
مناخلیه « « « « « برعدد کوپری
کوکیدالده مقدماً انشا اولنوب مؤخراً منهدم اولان کوپری ینه تعمیر اولندیغی
صالحیه محله‌سنده مجدداً برباب سلخخانه انشا وتعمیر اولندیغی
برده نهرینك منهدم اولان ایکی طرف رصیفنمك بوکره ینه مجدداً تعمیر اولندیغی
بحرة المدوره جاده‌سنده کائن طریقك توسیعی ایچون استملاك اولنان محلات
عقیبه « « « « « محلات
شاغور « « « « « محلات

— معارف —

مجدداً کشاد اولنان مکاتب ابتدائیه

معلم	شاکردان	اسامئ محلات
۱	۳۰	بقاع قصبه‌سی داخلنده
معلمه	٤۰	شام داخلنده صالحیه قصبه‌سنده

شباطی نهایته قدر بر سنه ظرفنده وقوعبولان انشاآت استاتستیق جدولیدر

مغازه	قهوه‌خانه	دكرمن	بویاخانه	فرون	آخور	كرمید خانه	باغچوان اوطه‌سی	جنفیات انبنه‌سی مشتملاتی	دباغخانه	سائره	اسامی لوا وقضا	قیمت
تعمیر اولنان												
١٥	١٠	٦	١	١١	١٥				٣	٢٢	نفس شام شریف شهری	٤٢٠٢٥٠٠
		٢			٢					٣٤	وادی العجم قضاسی	٠٦١٥٤٥٠
	١	١			٢						دوما »	٠٠٩٣٥٢٥
					١٦						نبك »	٠١٧١٢٥٠
											بعلبك »	٠٣٦٠٧٠٠
		٥									بقاع »	٠٢٧٠٨٠٠
										١	حاصبیا »	٠٠٤١٦٠٠
											راشیا »	٠٠٤٤٥٠٠
١٥	١١	١٤	١	١١	٣٥				٣	٥٧	یكون لواء شام	٦٢٠٠٣٧٥
	١										حما قضاسی	١٣٨٢٩٠٠
١	١										حمص »	٠٦٢٦٥٧٥
											سلمیه »	٠٠٤٥٠٠٠
											حمیدیه »	٠٠٠٠٠٠٠
١	٢										یكون لواء حما	٢٠٥٤٤٧٥
١٦	١٣	١٤	١	١١	٣٥				٣	٥٧	ولایت یكونی	٨٢٥٤٨٥٠

سوريه ولايتى داخلنده اوچ يوز التى سنه‌سى مارتى ابتداسندن و تعميرات

مجدداً انشا اولنان																		
خانه	خان	حمام	دكان	مغازه	قهوه‌خانه	دكرمن	باغچه‌خانه	فرون	آخور	كرميد خانه	باغچوان اوطه‌سى	جفتلك انبارسى مشتملاتى	دباغخانه	سائره	خانه	خان	حمام	دكان
٢١	١		١٩		١				٢					٣	٦٧٤	١٠	٥	٥٣٥
٢٢	٢													٤٤	٢٥			
٧٤						٣			١٢		٥	١		٣	٦٦			
٢٢			٤					١	٣٥						٨٢			٢
٢٥			١						٣					٣	٤٦			
١٠٢	٣		٤						٤					٣	٨٥	٣		٤
١٢			٨											١١	٢٢			
٣			١						٥						٢٣			
٢٨١	٦		٣٧		١	٣		١	٥٨		٥	١		٦٦	١٠٢٣	١٣	٥	٥٤١
٣٥			١٨					١							٦١			١٠
٧١			٤٤		١		٢	٣	٢	١				٢٢	٤١			١٨
١٤														٢٥	١٥			
١٢٠			٦٢		١		٢	٤	٢	١				٤٧	١١٧			
٤٠١	٦		٩٩		٢	٣	٢	٥	٦٠	١	٥	١		١١٣	١١٤٠	١٣	٥	٥٦٩

ولایت داخلنده بولنان الویه‌نك مركز ولایته وقضالرك منسوب اولدقلری لوا ایله ولایت مركزینه اولان بعد مسافه‌سنی مبین جدولدر

	مركز ولایته	مركز لواسنه		مركز ولایته	مركز لواسنه
	ساعت	ساعت		ساعت	ساعت
شام سنجاغی	۰۰	۰۰	حمص قضاسی	۳۲	۰۸
بعلبك قضاسی	۱۸	۱۸	حمیدیه »	٤۷	۰۷
بقاع »	۱۲	۱۲	سلیمیه »	۳۹	۰۷
وادی العجم »	۰۵	۰۵	حوران سنجاغی	۱٦	۰۰
حاصبیا »	۱۸	۱۸	عجلون قضاسی	۲۲	۰۷
راشیا »	۱۲	۱۲	جبل حوران »	۱۷	۰۹
دوما »	۰۲	۰۲	قنیطره »	۱۲	۰۸
نبك »	۱۵	۱۵	درعا »	۲۰	۰٤
حما سنجاغی »	٤۰	۰۰	بصر الحریر »	۱٤	۰۵

{ هر قضایی ترکیب ایدن نواحی وقرانك عددلرینی }
{ مبین جدولدر }

اسم لوا	اسم قضا	عدد ناحیه		عدد قرا	
شام سنجاغی	بعلبك قضاسی	٠٠		٠٧٦	
	بقاع »	٠١		٠٥٩	
	وادی العجم »	٠٠		٠٨٦	
	حاصبیا »	٠٠		٠١٩	
	راشیا »	٠٠		٠١٦	
	دوما »	٠٠		٠٨٢	
	نبك »	٠٠		٠٣٠	
		٠١		٣٦٨	
حما سنجاغی	حمص قضاسی	٠٢		١٠٦	
	حمیدیه »	٠٠		٠٠٠	هنوز تحریر ایدلمامشدر
	سلمیه »	٠٠		٠٠٠	
		٠٢		١٠٦	
حوران سنجاغی	حوران	٠٣		٠٠٠	
	عجلون قضاسی	٠١		٠٠٠	
	جبل حوران »	٠٧		٠٠٠	هنوز تحریر ایدلمامشدر
	قنیطره »	٠١		٠٠٠	
	درعا »	٠١		٠٠٠	
	بصر الحریر »	٠٠		٠٠٠	
		١٣			

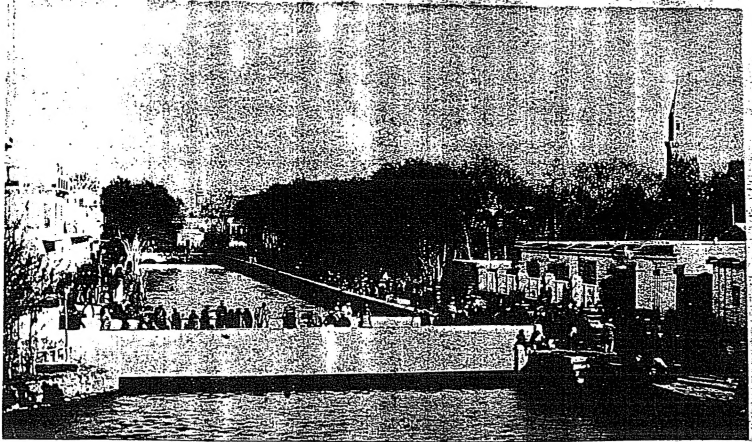

شام شهردن جريان ايدن برده نهرينك داخل شهره دخولى رسمى

فهرست

صحيفه	
٠٠٢	مبادئ فصول اربعه ايله امتداد فصول
٠٠٣	ايام وليالئ مباركه
٠٠٤	تقويم
٠١٧	وقايع مشهوره
٠٢٥	سلاطين عظام
٠٤٤	صورت خط همايون
٠٤٦	اصول تشريفات والقاب رسميه
٠٥١	قانون اساسى
٠٧٧	هيئت ومجالس وكلاى فخام
٠٨٢	ولايات شاهانه والوية مستقله ايله ايالات ممتازه واردوى همايونلر
٠٨٥	سوريه‌يه كلان واليلر
٠٩٦	دفتردار وناٸبلر
٠٩٧	مكتوبجيلر ومتصرفلر
١٠١	دائرهٔ ولايت
١٣٣	مركز ولايته ملحق قضالر
١٤٨	سوريه قطعه‌سنه دائر معلومات
١٦١	ولايتك زراعت وصناعتيله احوال تاريخيه‌سنه متعلق
	بعض معلومات مختصره
١٦٩	حما سنجاغى
١٨١	حمايه دائر معلومات
١٨٥	حوران سنجاغى
١٩٧	حوران سنجاغنه دائر معلومات
٢٠١	بشنجى اردوى همايون
٢٢٥	ولايته دائر معلومات متنوعه واستاتستيقلر
٢٢٦	مراقد ومقامات مباركه
٢٢٨	مراحل مكه ومدينه
٢٣٢	كتبخانهٔ عمومى
٢٣٣	ولايتك موازنهٔ ماليه‌سى
٢٣٤	مخابرات جدولى
٢٣٥	محاكم معاملاتى
٢٣٧	وفيات وتولدات جدولى
٢٣٨	پوسته وتلغراف جدولى
٢٤٠	ترقيات واعمارات جدولى
٢٤١	مكاتب جدولى
٢٤٢	انشاآت وتعميرات جدولى
٢٤٤	ملحقات جدولى
٢٤٥	بعد مسافه جدولى